



PIANO D'AMBITO DEL SERVIZIO IDRICO INTEGRATO DELLA VALLE D'AOSTA





Ricognizione delle reti e degli impianti SISTEMI ACQUEDOTTISTICI COMPLESSI

3710 - 0 1 - 0 0 6 0 0 . DOC A1.2.2

00	DIC-21	C.DUTTO	R.BERTERO	A.GERTHOUX	
REV.	DATA	REDAZIONE	VERIFICA	AUTORIZZAZIONE	MODIFICHE









Legenda

-  Pozzo
-  Sorgente

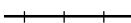
Serbatoio

-  Accumulo
-  Interruzione
-  Raccolta
-  Ripartizione

Base cartografica

-  Rete acquedottistica
-  Reticolo idrografico
-  Ferrovia
-  Autostrade
-  Strade provinciali e statali
-  Altra viabilità
-  Confine comunale
-  Confine Unitè

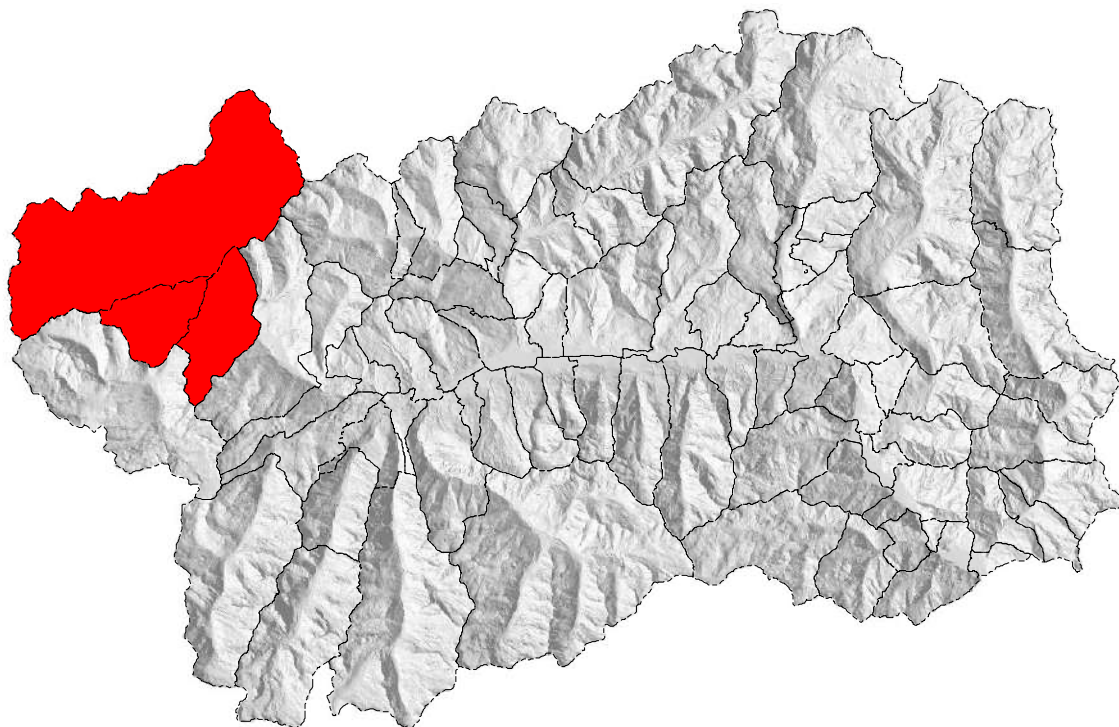

VALDIGNE

Courmayeur, Morgex, Prè-Saint-Didier

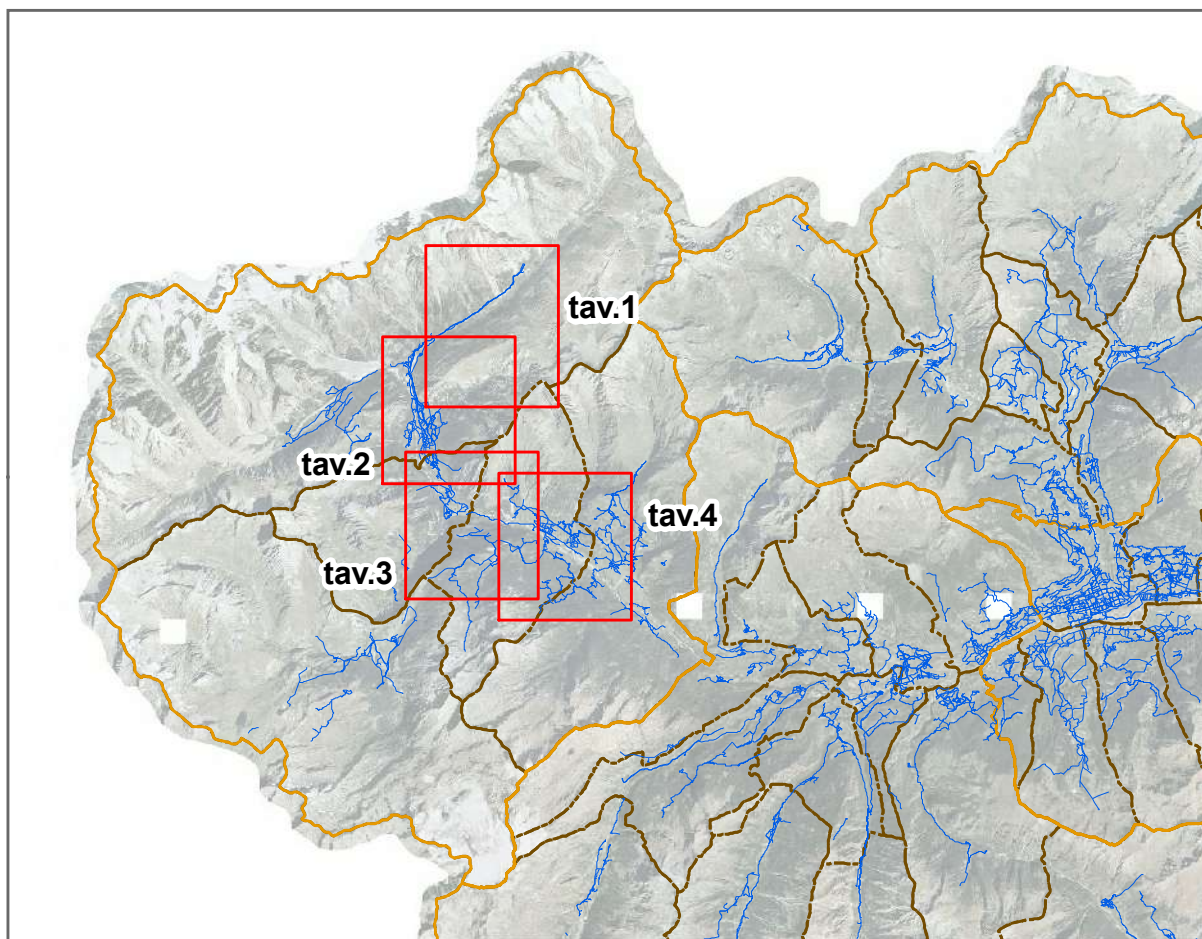

0 0.125 0.25 0.5 0.75 1 Km



Freboudze

22/SERB/01

Troncley

Courmayeur

22/SERB/02

22/SERB/03

Plan des Fontaines

Freydevaz

22/SERB/15

Morgex





22/SERB/03

Plan des Fontaines

Freydevaz

Courmayeur

22/SERB/05

22/SERB/15

La Suche

22/SERB/17

22/SERB/16

22/SERB/06

22/SERB/04

53/SERB/04

53/SERB/03

53/SERB/05

53/SERB/02

53/SERB/01

Prè-Saint-Didier

Morgex

53/SERB/11

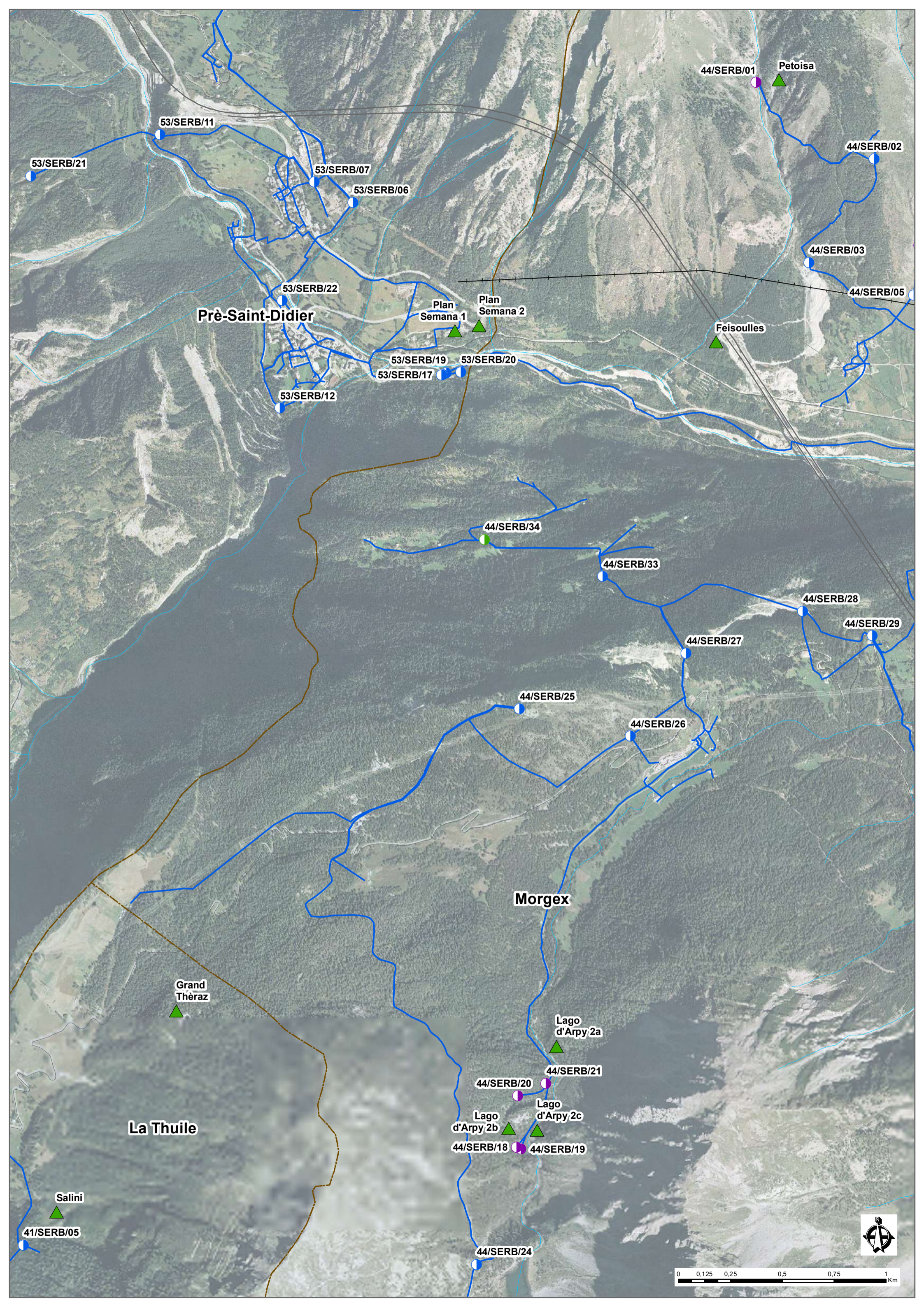

Prè-Saint-Didier

Morgex

La Thuile

Petoisa

Grand Thèraz

Salini

Plan Semana 1

Plan Semana 2

Feisoulles

Lago d'Arpy 2a

Lago d'Arpy 2b

Lago d'Arpy 2c

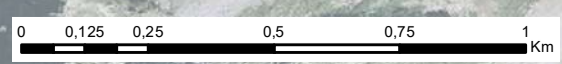

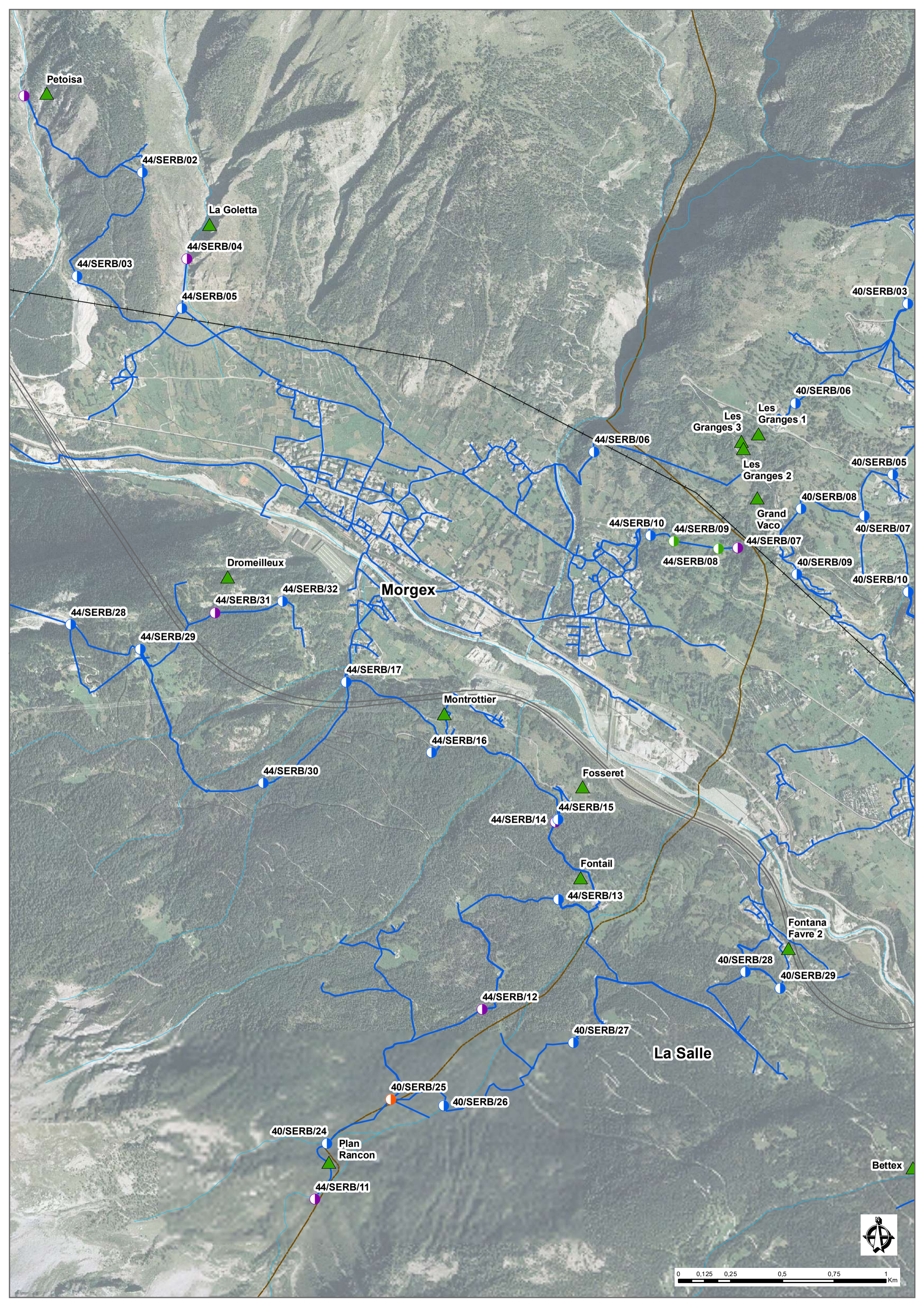

Petoisa

44/SERB/02

La Goletta

44/SERB/04

44/SERB/03

44/SERB/05

40/SERB/03

40/SERB/06

Les Granges 3

Les Granges 1

44/SERB/06

Les Granges 2

40/SERB/05

40/SERB/08

Grand Vaco

40/SERB/07

44/SERB/10

44/SERB/09

44/SERB/08

44/SERB/07

40/SERB/09

40/SERB/10

Dromeilleux

44/SERB/31

44/SERB/32

Morgex

44/SERB/28

44/SERB/29

44/SERB/17

Montrottier

44/SERB/16

Fossaret

44/SERB/15

44/SERB/14

Fontail

44/SERB/13

Fontana Favre 2

40/SERB/28

40/SERB/29

44/SERB/12

40/SERB/27

La Salle

40/SERB/25

40/SERB/26

40/SERB/24

Plan Rancon

44/SERB/11

Bettex

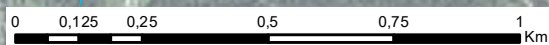

SORGENTI			
Comune	Denominazione sorgente	Località	Altitudine [m s.l.m.]
Courmayeur	Freyney	Freyney	1602
	Peuterey	Peuterey	1502
	Plan des Eves	Dzergnes	1720
	Tzamign? - Forterey	Larechon del Checrouit	1951
	La Piscine	Praneyron Checrouit	1832
	Chapy	Chapy d'Entreves	1544
	Plan des Fontaines	Pont-Pailler	1428
	La Suche	Suches	1705
	Freydevaz	Trappa	1741
	Tronchey	Tronchey	1675
	Freboudze	Freboudze	1647
Morgex	Lago d'Arpy 1	Lago d'Arpy	2241
	Plan Semana 1	Plan Semana	989
	Plan Semana 2	Plan Semana	984
	Lago d'Arpy 2b	Fondo d'Arpy	1961
	Lago d'Arpy 2c	Fondo d'Arpy	1946
	Lago d'Arpy 2a	Fondo d'Arpy	1853
	Feisoulles	Feisoulles	1010
	Petoisa	Villotta	1503
	La Goletta	Paquie	1188
	Dromeilleux	Dromeilleux	1292
	Plan Rancon	Plan Rancon	1877
	Montrottier	Plan Biolley	1077
	Fontail	Th?rivel	1175
	Fosseret	Fosseret	1040
	Les Granges 3	Les Granges	1176
	Les Granges 2	Les Granges	1163
	Grand Vaco	Grand Vaco	1093
Les Granges 1	Les Granges	1197	

SERBATOI						
Comune	Denominazione serbatoio	Località	Codice SCT	Volume [m ³]	Tipologia	Anno di messa in esercizio
COURMAYEUR	Vasca Frebouzes - Acquedotto Val Ferret	Frebouzes	22/SERB/01	144.5	Accumulo	Anni '70
	Vasca Montitaz - Acquedotto Val Ferret	Montitaz	22/SERB/02	n.d.	Accumulo	Anni '70
	Vasca Mayen - Acquedotto Val Ferret	Mayen	22/SERB/03	25.0	Accumulo	1911
	Vasca Plan De La Fleur - Acquedotto Val Ferret	Plan De La Fleur	22/SERB/04	2.475.0	Accumulo	n.d.
	Vasca La Saxe - Acquedotto Val Ferret	La Saxe	22/SERB/05	350.0	Accumulo	n.d.
	Vasca Pussey - Acquedotto Val Ferret	Pussey	22/SERB/06	780.0	Accumulo	n.d.
	Vasca Plan Lognan - Acquedotto Val Veny	Plan Lognan	22/SERB/07	120.0	Accumulo	n.d.
	Vasca Les Visailles - Acquedotto Val Veny	Les Visailles	22/SERB/08	120.0	Accumulo	n.d.
	Vasca Courba Zeulenna - Acquedotto Val Veny	Courba Zeulenna	22/SERB/09	17.0	Accumulo	n.d.
	Vasca Maison Vielle - Acquedotto Val Veny	Maison Vielle	22/SERB/10	102.0	Accumulo	n.d.
	Vasca Des Eves - Acquedotto Val Veny	Des Eves	22/SERB/11	260.0	Accumulo	n.d.
	Vasca Larechon - Acquedotto Val Veny	Larechon	22/SERB/12	15.0	Accumulo	n.d.
	Vasca Chiecco - Acquedotto Val Veny	Chiecco	22/SERB/13	1.780.0	Accumulo	n.d.
	Vasca Fodze - Acquedotto Val Veny	Fodze	22/SERB/14	240.0	Accumulo	n.d.
	Vasca Mont De La Saxe - Acquedotto Val Ferret	Mont De La Saxe	22/SERB/15	220.0	Accumulo	1929
	Vasca Plan De La Fleur Vecchia - Acquedotto Val Ferret	Plan De La Fleur	22/SERB/16	10.0	Accumulo	n.d.
	Vasca Ermitage - Acquedotto Val Ferret	Ermitage	22/SERB/17	55.0	Accumulo	n.d.
PRÉ-SAINT-DIDIER	Sorgente Superiore del Verrand	Bosco Sopra Alla Frazione Verrand	53/SERB/01	2.0	Accumulo	1946
	Sorgente Inferiore del Verrand	Bosco Sopra Alla Frazione Verrand	53/SERB/02	4.0	Accumulo	1946
	Serbatoio Superiore del Verrand	Frazione Verrand	53/SERB/03	60.0	Accumulo	1946
	Serbatoio Inferiore del Verrand	Frazione Verrand	53/SERB/04	350.0	Accumulo	1985
	Serbatoio Parcheggio del Verrand	Frazione Verrand	53/SERB/05	700.0	Accumulo	2003
	Serbatoio delle "Fontine"	Frazione Palleusieux	53/SERB/06	70.0	Accumulo	1960
	Serbatoio Inferiore di Palleusieux	Frazione Palleusieux	53/SERB/07	120.0	Accumulo	1920
	Opera di presa con serbatoio del Revers	Bosco Sopra Alla Frazione Revers	53/SERB/08	6.0	Accumulo	1978
	Serbatoio La Balme	Frazione La Balme	53/SERB/09	4.0	Accumulo	1979
	Serbatoio di Elevaz	Frazione Elevaz	53/SERB/10	35.0	Accumulo	1954
	Sorgente del Tovachey	Località Tovachey	53/SERB/11	3.0	Accumulo	1935
	Serbatoio della Piscina	Pré-Saint-Didier - Capoluogo (Terme)	53/SERB/12	110.0	Accumulo	1950
	Serbatoio e presa del Mialet	Bosco A Valle Dell'Alpeggio Mialet	53/SERB/13	3.0	Accumulo	1995 ca.
	Serbatoio e presa delle Megerette	Bosco A Valle Dell'Alpeggio Megerette	53/SERB/14	2.0	Accumulo	1995 ca.
	Vasca di rottura di Peravia	Località Peravia	53/SERB/15	2.0	Interruzione	1995 ca.
	Serbatoio e prese di La Balme	Bosco A Monte Dell'Abitato Di La Balme	53/SERB/16	2.0	Raccolta	1995 ca.
	Serbatoio con copertura a botte del Montbardon	Montbardon	53/SERB/17	20.0	Accumulo	Anni '50
	Serbatoio con forma irregolare del Montbardon	Montbardon	53/SERB/18	119.0	Accumulo	Anni '50
	Serbatoio nuovo del Montbardon	Montbardon	53/SERB/19	262.0	Accumulo	2004
	Serbatoio - Opera di presa del Montbardon	Montbardon	53/SERB/20	5.0	Accumulo	n.d.
	Serbatoio e presa di Pontailletta	Pontailletta	53/SERB/21	2.0	Accumulo	1995 ca.
	Serbatoio e presa del Couffion	Capoluogo - Parco Giochi	53/SERB/22	4.0	Accumulo	n.d.

SERBATOI						
Comune	Denominazione serbatoio	Località	Codice SCT	Volume [m ³]	Tipologia	Anno di messa in esercizio
MORGEX	Sorgente Villotta	Villotta	44/SERB/01	10.0	Raccolta	n.d.
	Vasca Villotta	Villotta (Sotto Baite)	44/SERB/02	70.0	Accumulo	n.d.
	Vasca Sopra Dailley	Sopra Dailley (Villotta)	44/SERB/03	45.0	Accumulo	n.d.
	Sorgente Lavanchers – Dailley	Lavanchers – Dailley	44/SERB/04	n.d.	Raccolta	n.d.
	Vasca di Lavanchers – Dailley	Lavanchers – Dailley	44/SERB/05	255.0	Accumulo	n.d.
	Vasca di Villair	Villair	44/SERB/06	215.0	Accumulo	n.d.
	Sorgente di Chateau	Chateau	44/SERB/07	1.0	Raccolta	n.d.
	Vasca di Chateau	Chateau	44/SERB/08	n.d.	Interruzione	n.d.
	Vasca di La Ruine Alta	La Ruine Alta	44/SERB/09	n.d.	Interruzione	n.d.
	Vasca di La Ruine Alta	La Ruine Alta	44/SERB/10	140.0	Accumulo	n.d.
	Sorgente di Plan Rancon	Plan Rancon	44/SERB/11	25.0	Raccolta	n.d.
	Vasca di Crela	Crela	44/SERB/12	40.0	Raccolta	n.d.
	Vasca di Tirivel	Tirivel	44/SERB/13	50.0	Accumulo	n.d.
	Sorgente di Fossieret	Fossieret	44/SERB/14	10.0	Raccolta	n.d.
	Vasca di Fossieret	Fossieret	44/SERB/15	30.0	Accumulo	n.d.
	Vasca di Montrottier	Montrottier	44/SERB/16	n.d.	Accumulo	n.d.
	Vasca di Pravillair	Pravillair	44/SERB/17	150.0	Accumulo	n.d.
	Sorgente Arpy	Arpy	44/SERB/18	10.0	Raccolta	n.d.
	Sorgente Arpy	Arpy	44/SERB/19	10.0	Raccolta	n.d.
	Sorgente Arpy	Arpy	44/SERB/20	10.0	Raccolta	n.d.
	Sorgente Arpy	Arpy	44/SERB/21	10.0	Raccolta	n.d.
	Sorgente di Arpy	Arpy Lago	44/SERB/22	10.0	Raccolta	n.d.
	Vasca di Arpy	Arpy (Zona Lago)	44/SERB/23	45.0	Raccolta	n.d.
	Vasca di Arpy	Arpy (Zona Lago)	44/SERB/24	70.0	Accumulo	n.d.
	Vasca Tete D' Arpy	Colle San Carlo (Tete D' Arpy)	44/SERB/25	295.0	Accumulo	n.d.
	Vasca di Plan Cape	Plan Cape	44/SERB/26	60.0	Accumulo	n.d.
	Vasca di La Manche	La Manche	44/SERB/27	40.0	Accumulo	n.d.
	Vasca di Vineuve	Vineuve	44/SERB/28	60.0	Accumulo	n.d.
	Vasca di Arpy Bassa	Arpy Bassa	44/SERB/29	40.0	Accumulo	n.d.
	Vasca di Pession	Pession	44/SERB/30	45.0	Accumulo	n.d.
	Vasca di Dromeilleux	Dromeilleux	44/SERB/31	10.0	Raccolta	n.d.
	Vasca di Montet	Montet	44/SERB/32	40.0	Accumulo	n.d.
	Vasca di Parimond	Parimond	44/SERB/33	60.0	Accumulo	n.d.
	Vasca di Les Combes	Les Combes	44/SERB/34	2.0	Interruzione	n.d.

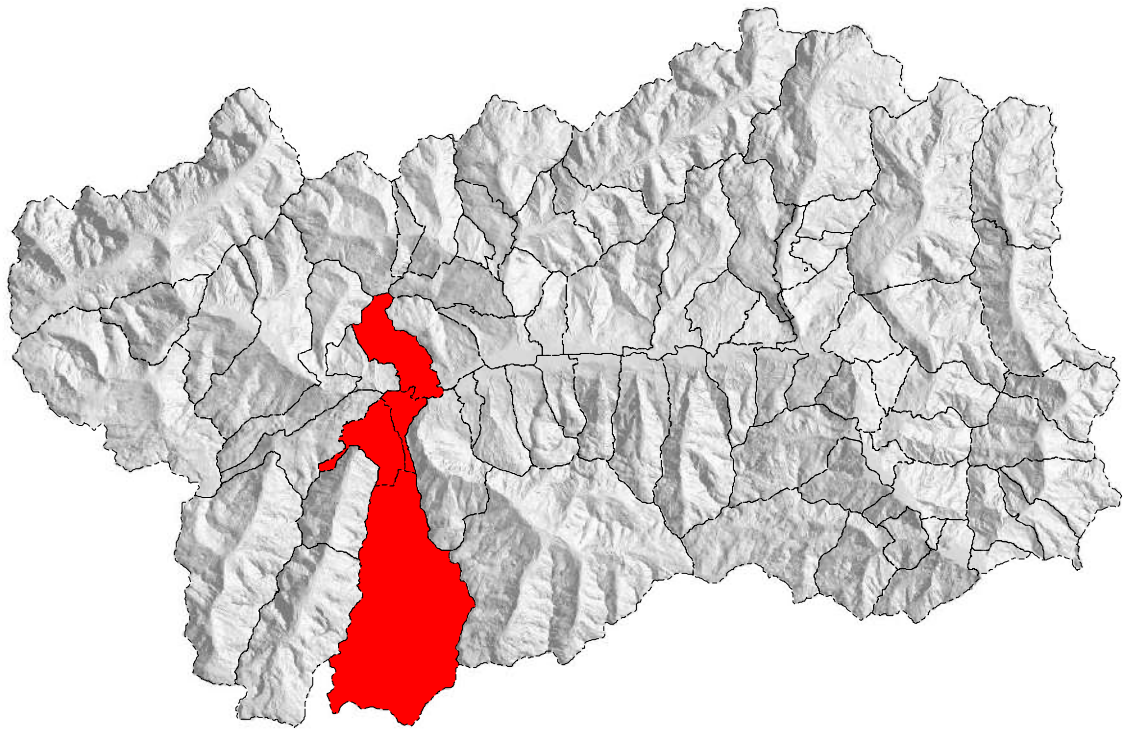

VALSAVARENICHE - VAL DI RHEMES

Valsavarenche, Villeneuve, Introd, Saint Pierre

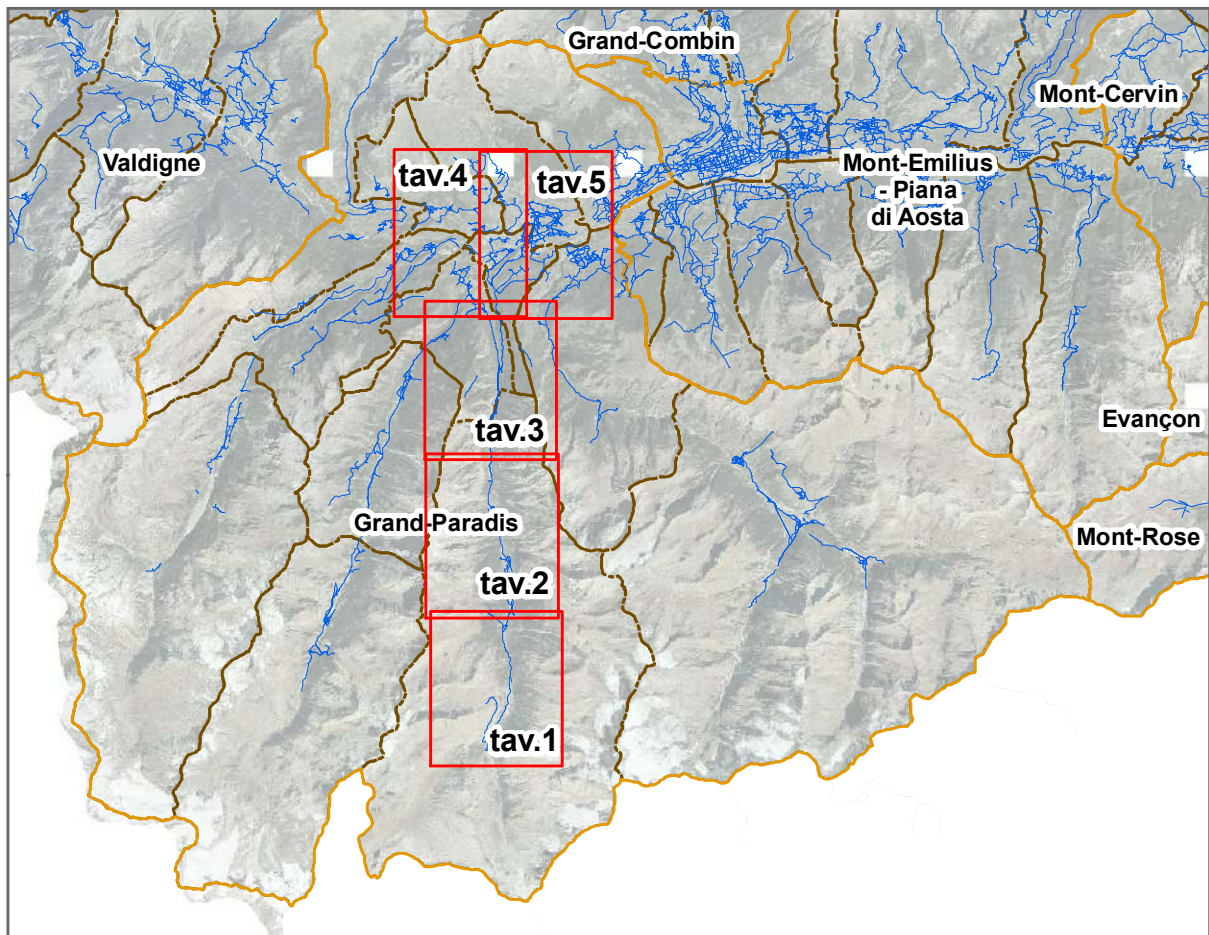



Ploriond

70/SERB/07

70/SERB/05

70/SERB/04

70/SERB/03

70/SERB/02

Valsavarenche

Meyes

70/SERB/01

0 0,125 0,25 0,5 0,75 1 Km



Aymavilles

Bios-de-Clin

Valsavarenche

Dègioz

70/SERB/10

70/SERB/08

Tignet

70/SERB/09

Le Crèton

70/SERB/06

Pro Army

70/SERB/07

Plorioud



0 0,125 0,25 0,5 0,75 1 Km

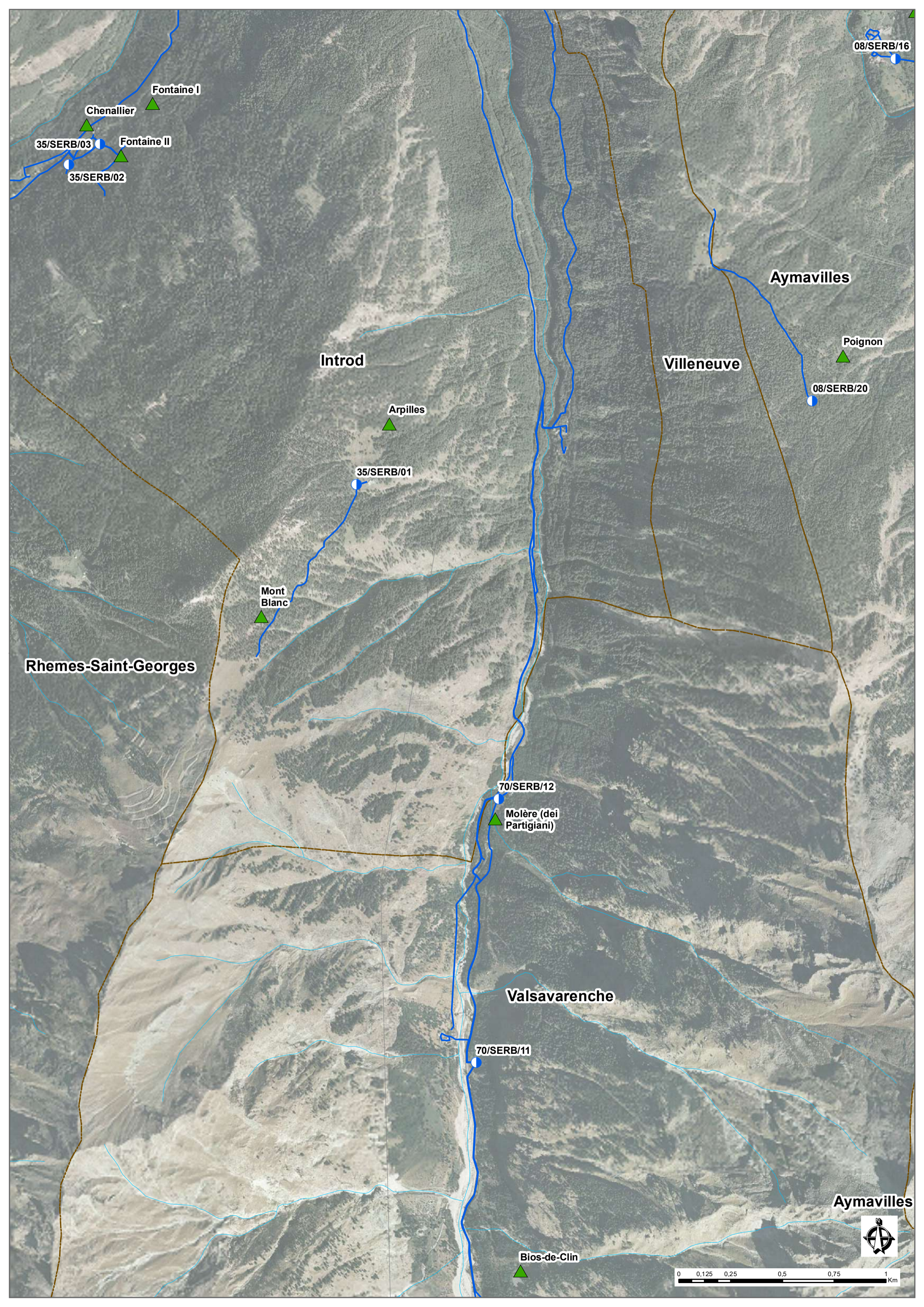

08/SERB/16

Fontaine I

Chenallier

35/SERB/03

Fontaine II

35/SERB/02

Aymavilles

Poignon

08/SERB/20

Villeneuve

Introd

Arpilles

35/SERB/01

Mont Blanc

Rhemes-Saint-Georges

70/SERB/12

Molère (dei Partigiani)

Valsavarenche

70/SERB/11

Aymavilles

Bios-de-Clin

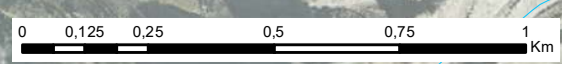

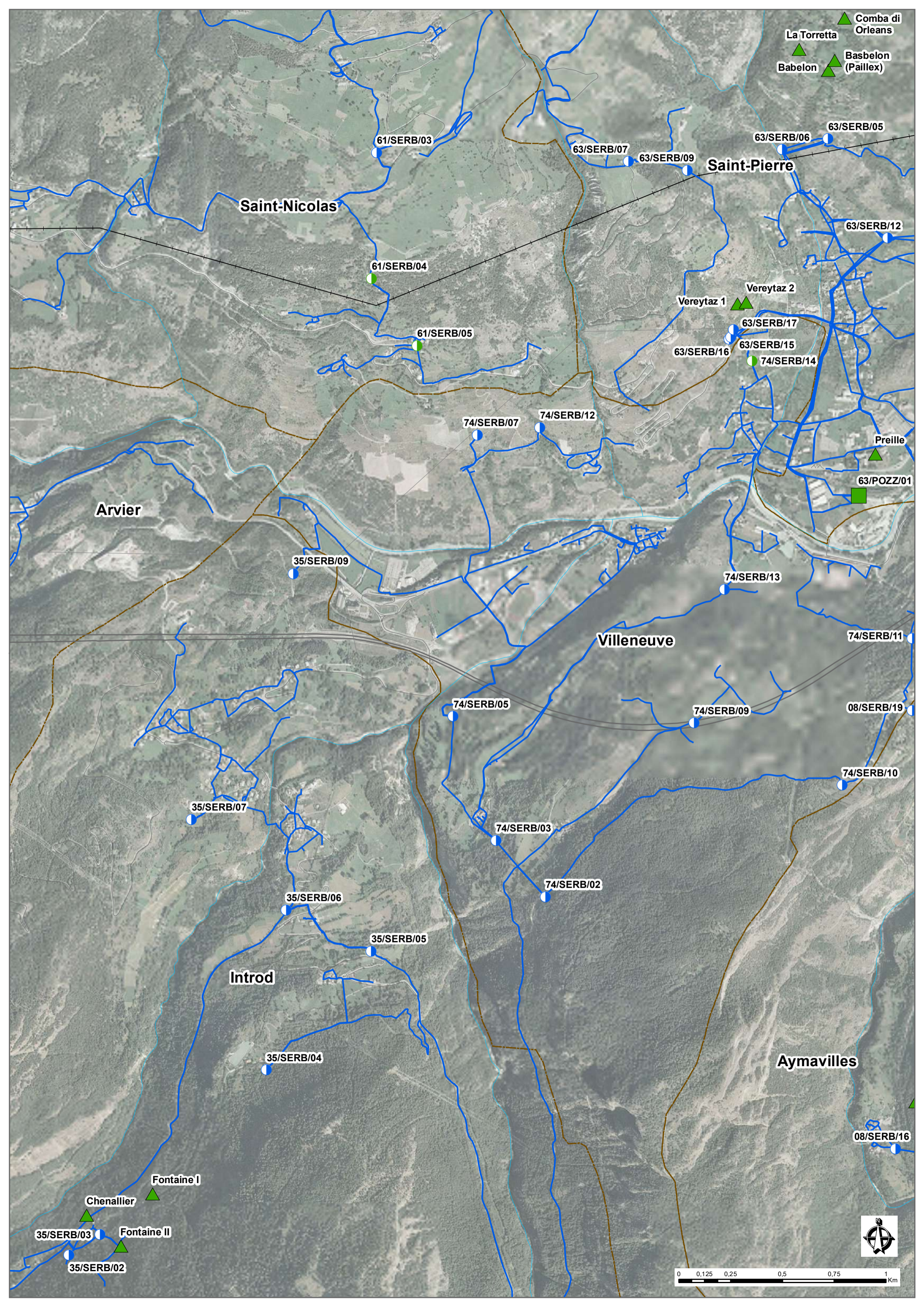

Comba di Orleans
La Torretta
Babelon
Basbelon (Paillex)

Saint-Nicolas

Saint-Pierre

Arvier

Villeneuve

Introd

Aymavilles

Chenallier
Fontaine I
Fontaine II

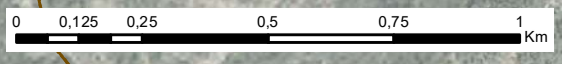

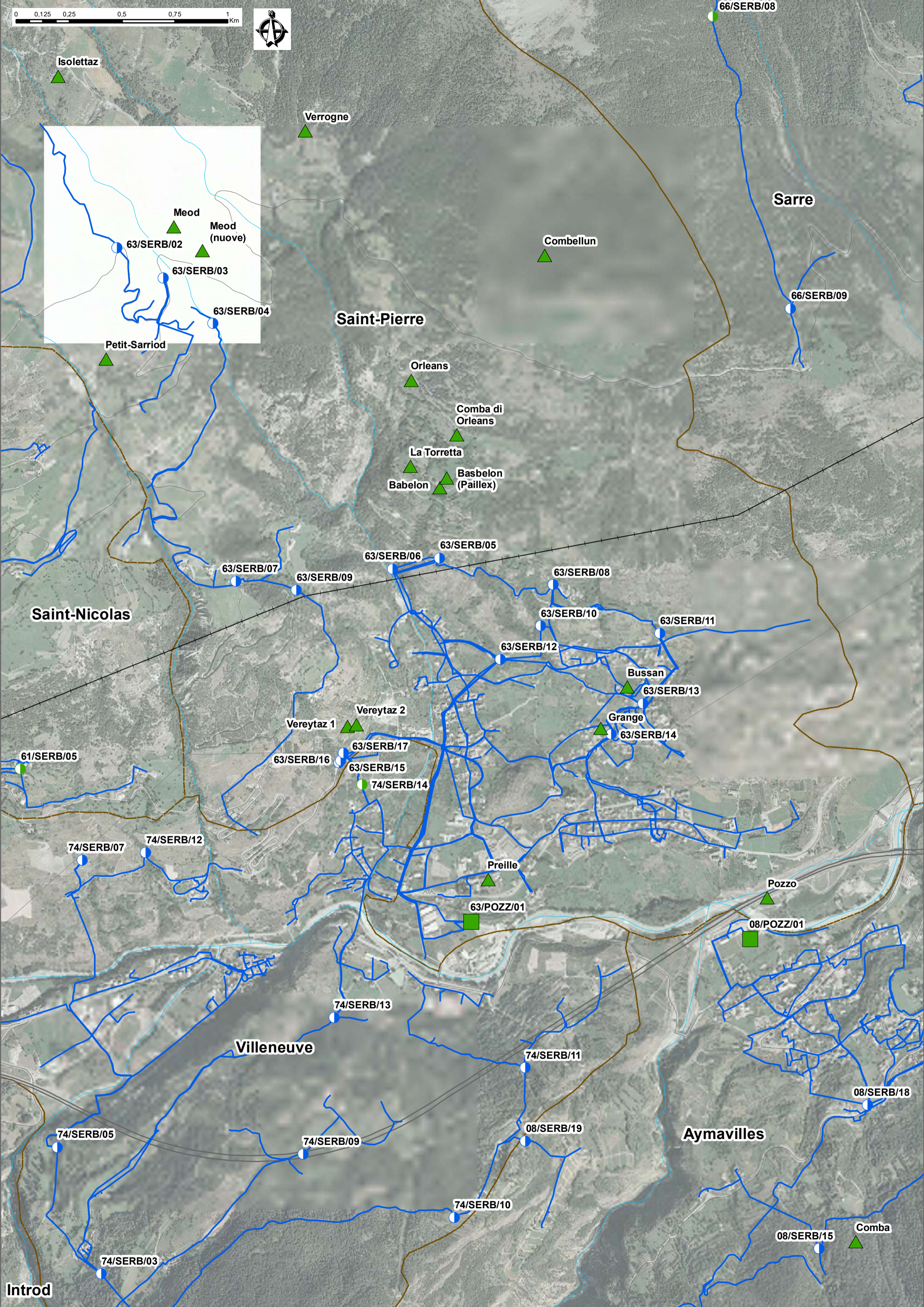
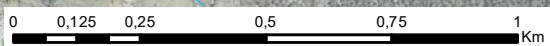

Isolettaz

Verrogne

66/SERB/08

Sarre

Meod

Meod (nuove)

63/SERB/02

63/SERB/03

63/SERB/04

Combellun

66/SERB/09

Saint-Pierre

Orleans

Comba di Orleans

La Torretta

Babelon

Basbelon (Paillex)

63/SERB/05

63/SERB/06

63/SERB/07

63/SERB/09

63/SERB/08

63/SERB/10

63/SERB/11

Saint-Nicolas

63/SERB/12

Bussan

63/SERB/13

Grange

63/SERB/14

Vereytaz 2

Vereytaz 1

63/SERB/17

63/SERB/16

63/SERB/15

74/SERB/14

61/SERB/05

74/SERB/07

74/SERB/12

Preille

63/POZZ/01

Pozzo

08/POZZ/01

Villeneuve

74/SERB/13

74/SERB/11

08/SERB/18

Aymavilles

08/SERB/19

74/SERB/10

08/SERB/15

Comba

Introd

74/SERB/03

74/SERB/05

74/SERB/09

POZZI			
Comune	Denominazione pozzo	Località	Codice SCT
Saint-Pierre	-	Area artigianale sud	63/POZZ/01

SORGENTI			
Comune	Denominazione sorgente	Località	Altitudine [m s.l.m.]
Valsavarenche	Ploriond	Ploriond	2041
	Meyes	Meyes	2363
	Le Crèton	Le Crèton	1923
	Molère (dei Partigiani)	Molère	1213
	Bios-de-Clin	Bios-de-Clin	1430
	Dègioz	Dègioz	1571
	Pro Army	Pro Army	1586
	Tignet	Tignet	1743
Introd	La Gollietta	Les Combes	1336
	Chenallier	Tache	1083
	Fontaine II	Tache	1215
	Fontaine I	Tache	1159
	Mont Blanc	Mont Blanc	2134
	Arpilles	Arpilles	1772
Saint-Pierre	Chatelanaz	Vetan	1875
	Gerbore	Gerbore	1760
	Verdjouan	Vetan Notre Maison	1947
	Isolettaz	Meod (Villette)	1714
	Meod	Meod	1536
	Meod (nuove)	Meod	1489
	Verrogne	Verrogne	1619
	Vereytaz	Vereytaz	788
	Vereytaz	Vereytaz Bassa	771
	La Torretta	Torrette	1021
	Orleans	Les Iles	1179
	Babelon	Babelon	1018
	Basbelon (Paillex)	Babelon	1052
	Comba di Orleans	Orleans	1145
	Preille	Preille	647
	Combellun	Homenè	1591
	Grange	Combaz	699
Bussan	Bussan	736	

SERBATOI						
Comune	Denominazione serbatoio	Località	Codice SCT	Volume [m ³]	Tipologia	Anno di messa in esercizio
VALSAVARENCHÉ	Serbatoio Pont	Pont	70/SERB/01	64.1	Accumulo	2002
	Serbatoio Grand Clapey	Grand Clapey	70/SERB/02	63.4	Accumulo	2002
	Serbatoio Eaux Rousses	Eaux Rousses	70/SERB/03	50.8	Accumulo	2002
	Serbatoio Plorion	Sopra Eaux Rousses	70/SERB/04	11.4	Interruzione	Anni '60
	Serbatoio Bien	Bien	70/SERB/05	47.5	Accumulo	2017
	Serbatoio Creton/Toulaplana	Creton	70/SERB/06	17.1	Accumulo	Anni '60
	Serbatoio Proarny	Proarny	70/SERB/07	5.0	Accumulo	Anni '50
	Serbatoio Pro Lombard	Pro Lombard	70/SERB/08	80.8	Accumulo	2002
	Serbatoio Tignet	Tignet	70/SERB/09	45.5	Accumulo	1993
	Serbatoio Degioz/ex consorzio	Degioz	70/SERB/10	n.d.	Accumulo	Anni '50
	Serbatoio Fenille (ripartitore)	Fenille	70/SERB/11	173,861+129,58+57,81 in ordine : a) vasca di carico Intercomunale b) vasca di carico Vileneuve Molère c) Vasca di carico valsavarenche Fenille e Molère	Accumulo	2002
	Serbatoio Molère	Molère	70/SERB/12	126.6	Accumulo	1964
VILLENEUVE	Champlong Dessus	Località Champlong Dessus	74/SERB/02	205.0	Accumulo	n.d.
	Croix Blanche	Località Croix Blanche	74/SERB/03	49.7	Accumulo	1957
	Condy	Località Condy	74/SERB/05	301.9	Accumulo	1991
	Cumiod	Località Cumiod	74/SERB/07	76.4	Accumulo	1992
	Bertola	Località Bertola	74/SERB/09	66.8	Accumulo	2007
	Champleval Dessus	Località Champleval Dessus	74/SERB/10	81.9	Accumulo	n.d.
	La Cote	Località La Cote	74/SERB/11	144.9	Accumulo	2007
	Montovert	Località Montovert	74/SERB/12	37.4	Accumulo	1988
	Balmet	Località Balmet	74/SERB/13	13.8	Accumulo	n.d.
	La Crête	Località La Crête-Chatelet	74/SERB/14	7.5	Interruzione	1974
INTROD	Serbatoio Alpeggio Arpilles - Acquedotto Alpeggio Arpilles	Arpilles	35/SERB/01	15.1	Accumulo	n.d.
	Vasca Di Raccolta Tache - Acquedotto Comunale Principale	Tache, A Monte Della Borgata Chenallier	35/SERB/02	0.9	Accumulo	Anni '70
	Vasca Di Carico Tache - Acquedotto Comunale Principale E Alimentazione Tache	Tache, A Monte Della Bordata Cossard	35/SERB/03	45.4	Accumulo	1985
	Serbatoio Di Soressamont - Acquedotto Di Soressamont, Buillet E Bioley	Soressamont	35/SERB/04	109.3	Accumulo	2007
	Serbatoio Di Bioley - Acquedotto Di Introd E, In Futuro, St. Pierre.	Bioley	35/SERB/05	297.5	Accumulo	2007
	Serbatoio Capoluogo - Acquedotto Del Capoluogo	A Valle Loc. Deillod	35/SERB/06	68.8	Accumulo	2007
	Serbatoio Cré - Acquedotto Sinistra Orografica (Norat, Villes Dessus E Villes Dessous)	Tzamtze	35/SERB/07	182.0	Accumulo	2007
	Vasca Combes - Acquedotto Combes	Combes	35/SERB/08	39.5	Accumulo	Anni '70
	Champrotard - Acquedotto Comunale Villeneuve	Champrotard	35/SERB/09	60.6	Accumulo	1994
SAINT PIERRE	Serbatoio Vetan	Vetan	63/SERB/01	343.0	Accumulo	2011
	Serbatoio Nuovo di Meod	Meod	63/SERB/02	147.0	Accumulo	2011
	Serbatoio Vecchio di Meod	Meod	63/SERB/03	58.2	Accumulo	2011
	Serbatoio Sorgenti di Meod	Meod Torrente	63/SERB/04	76.8	Accumulo	Anni '90
	Serbatoio di Babelon	Babelon	63/SERB/05	332.8	Accumulo	Anni '90
	Serbatoio di Verne	Verne	63/SERB/06	n.d.	Accumulo	n.d.
	Serbatoio di Chantel	Chantel	63/SERB/07	27.3	Accumulo	2011
	Serbatoio di Praulin	Praulin	63/SERB/08	316.8	Accumulo	2017
	Serbatoio di Bressan	Bressan	63/SERB/09	27.3	Accumulo	2011
	Serbatoio di Etavel	Etavel	63/SERB/10	46.9	Accumulo	Ante 1988
	Serbatoio di Brean	Brean	63/SERB/11	147.0	Accumulo	2017
	Serbatoio di Pelon	Pelon	63/SERB/12	251.0	Accumulo	n.d.
	Serbatoio di Bussan Nuovo	Bussan Dessus	63/SERB/13	171.0	Accumulo	2017
	Serbatoio di Bussan Vecchio	Bussan Dessous	63/SERB/14	4.4	Accumulo	1980
	Serbatoio di Vereytaz Nuovo	Vereytaz	63/SERB/15	166.6	Accumulo	2010
	Serbatoio di Vereytaz Vecchio	Vereytaz	63/SERB/16	ca. 80.0	Accumulo	Anni '60
	Serbatoio di Vereytaz	Vereytaz	63/SERB/17	236.8	Accumulo	n.d.

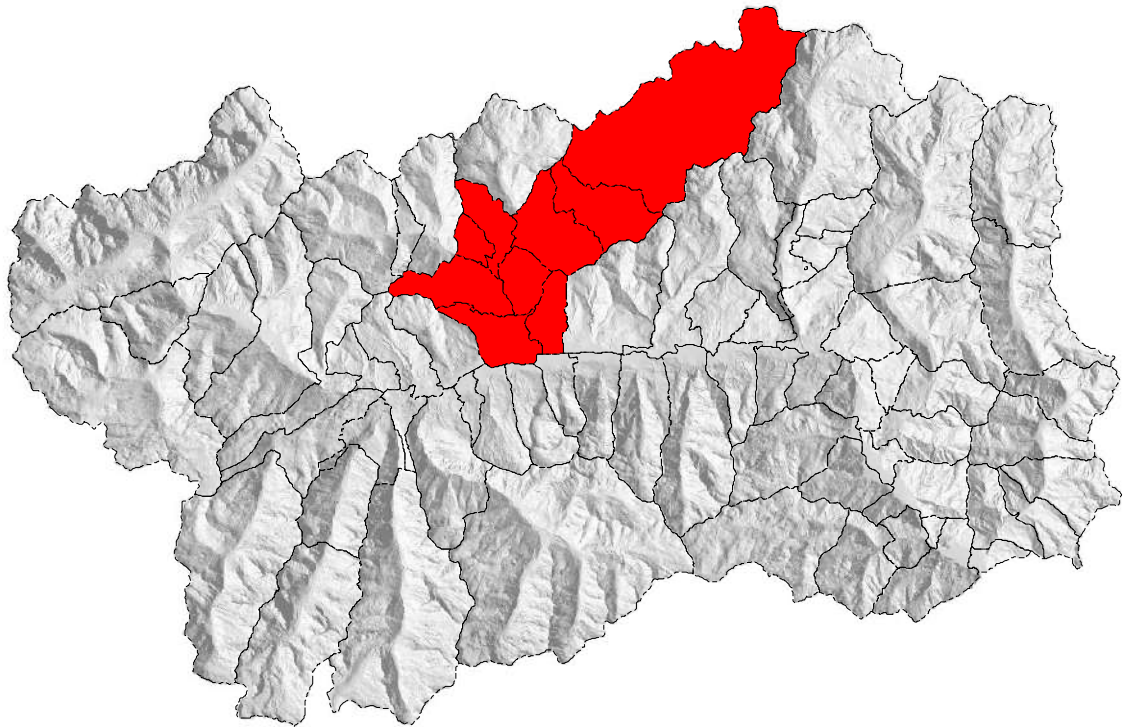

GRAND COMBIN

Bionaz, Oyace, Valpelline, Doues, Allein, Gignod, Roisan, Saint Christophe, Aosta

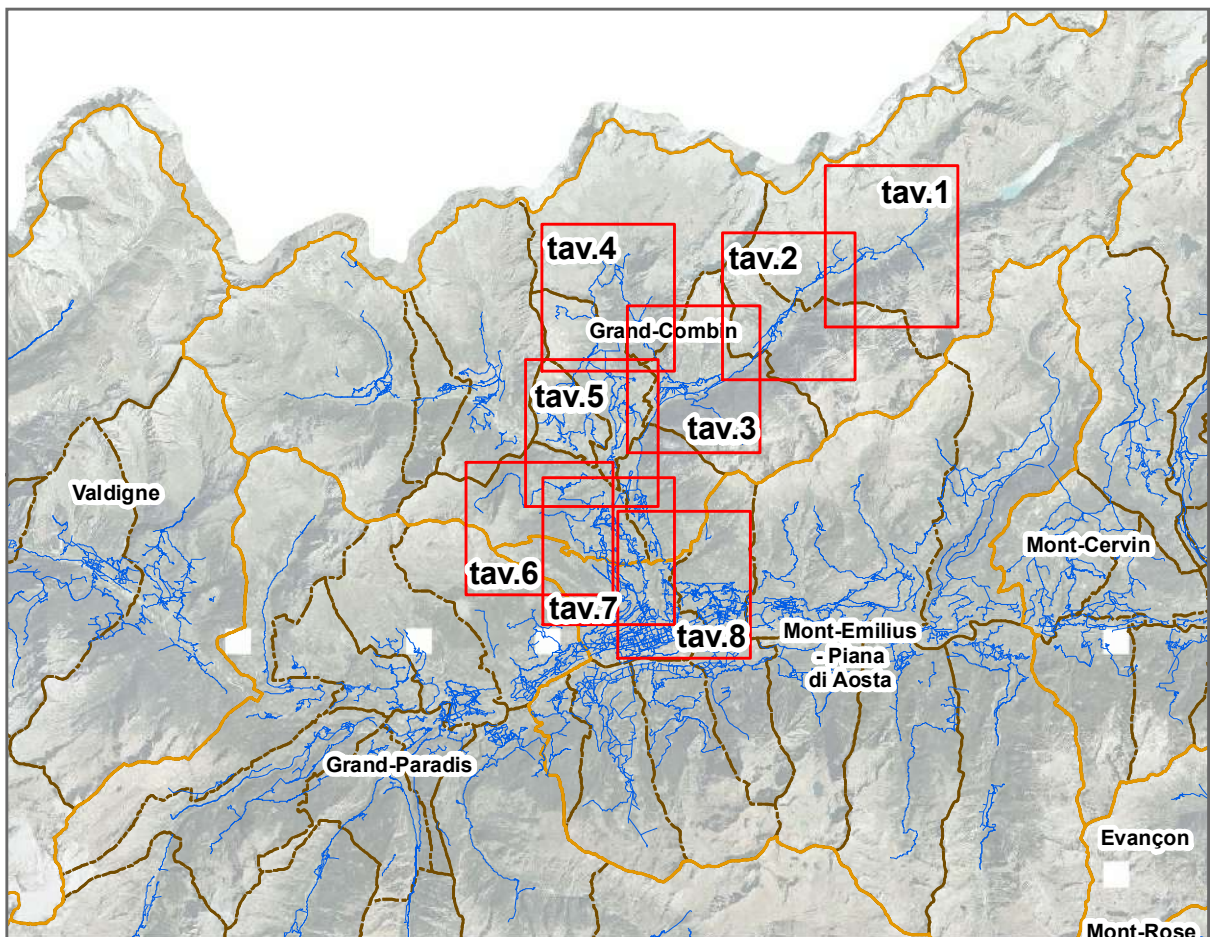

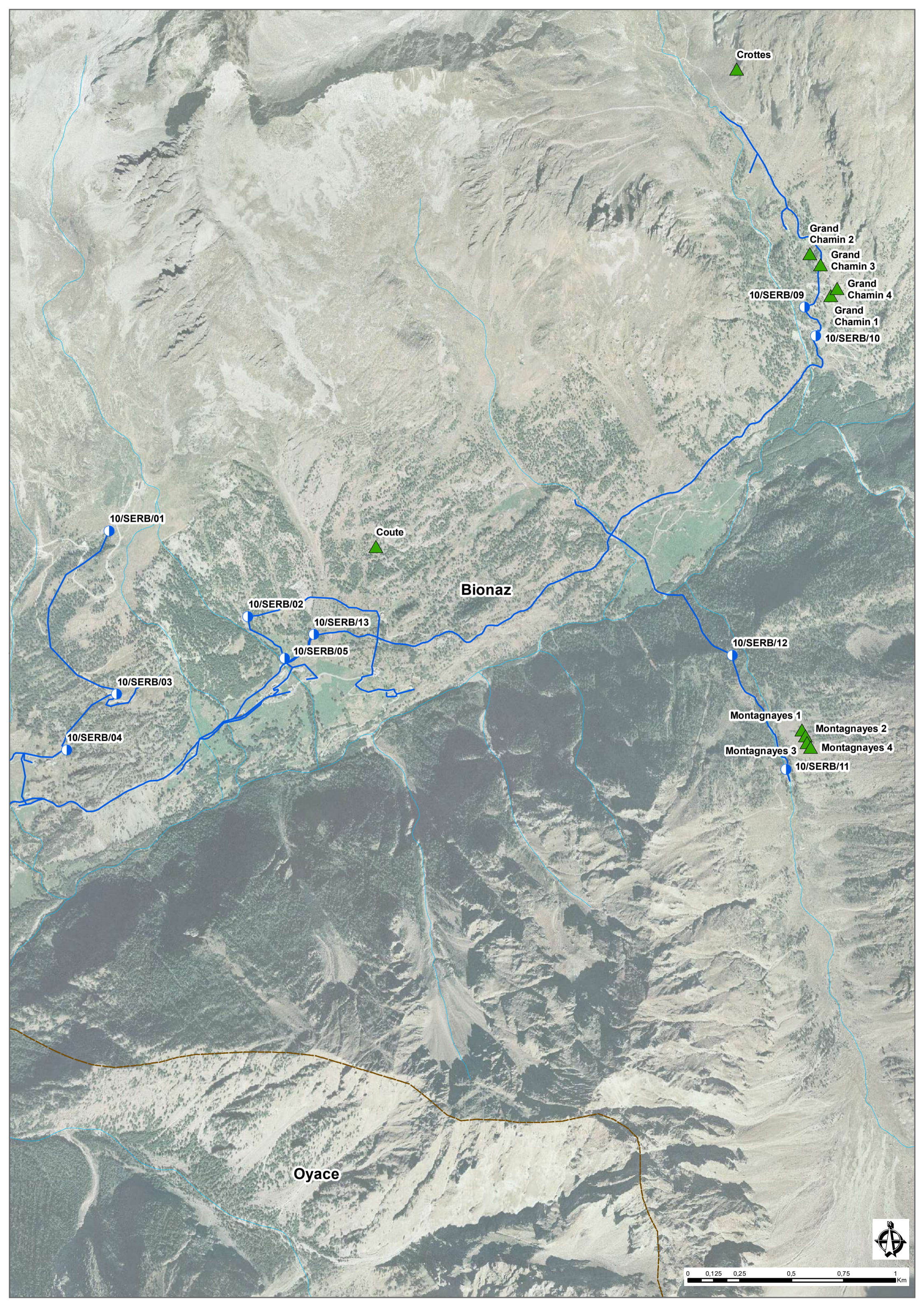

Crottes

Grand Chamin 2

Grand Chamin 3

Grand Chamin 4

Grand Chamin 1

10/SERB/09

10/SERB/10

10/SERB/01

Coute

Bionaz

10/SERB/02

10/SERB/13

10/SERB/05

10/SERB/12

10/SERB/03

10/SERB/04

Montagnayes 1

Montagnayes 2

Montagnayes 3

Montagnayes 4

10/SERB/11

Oyace

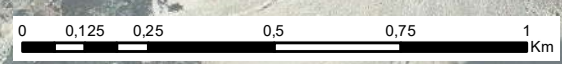

Ollomont

10/SERB/01

Ru

10/SERB/03

10/SERB/07

10/SERB/04

Bionaz

10/SERB/08

Balmes
(Verney)

10/SERB/06

47/SERB/01

47/SERB/02

Oyace

Valpelline



0 0.125 0.25 0.5 0.75 1 Km

Chez Collet

Ollomont

Oyace

Doues

69/SERB/01

69/SERB/02

69/SERB/03

69/SERB/04

69/SERB/05

Valpelline

69/SERB/09

69/SERB/08

Doues

69/SERB/07

Doues

69/SERB/06

Roisan

Saint-Christophe

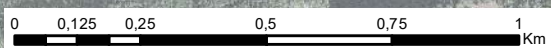

Quart

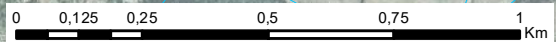

Faudery 1
Faudery 2
Faudery 3
Faudery 4
Faudery 5
46/SERB/07
46/SERB/08

Berruard

46/SERB/04

46/SERB/03

46/SERB/02

Faudery

46/SERB/01

46/SERB/06

Ollomont

Berrio

24/SERB/01

46/SERB/05

24/SERB/02

Chez Collet

Doues

24/SERB/03

Valpelline

Allein

01/SERB/01

Orgeres 1

Orgeres 2

01/SERB/14

Bioula

24/SERB/04

24/SERB/05

24/SERB/06

69/SERB/05

Etroubles

Etroubles

Valpelline

Valpelline

Roisan

Gignod

Doues

Allein

Chez Percher Alta

Fontanin

Orgeres 1

Orgeres 2

Bioula

Voullentze 1

Voullentze 2

Lavou

Moulin

Valgonte

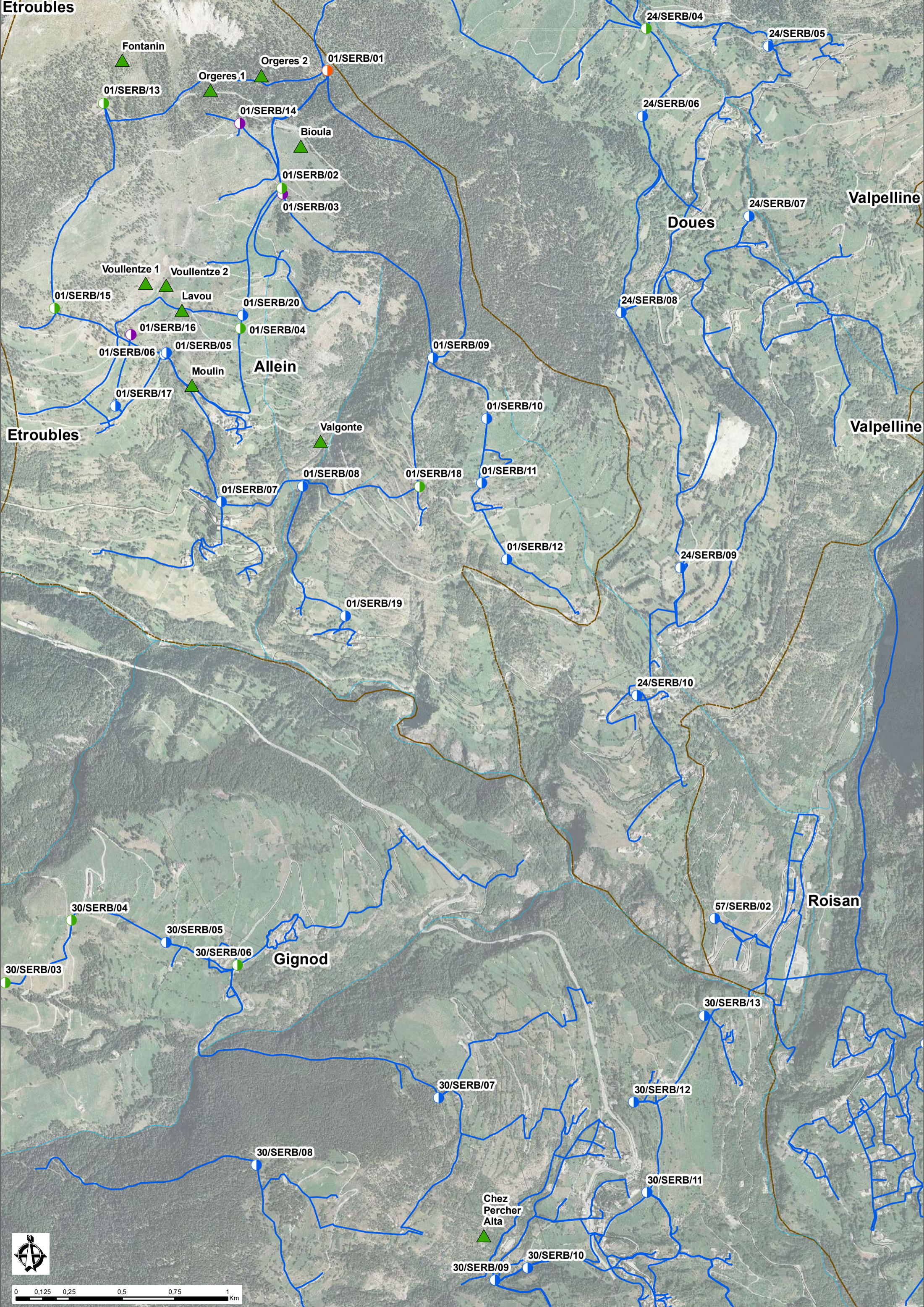

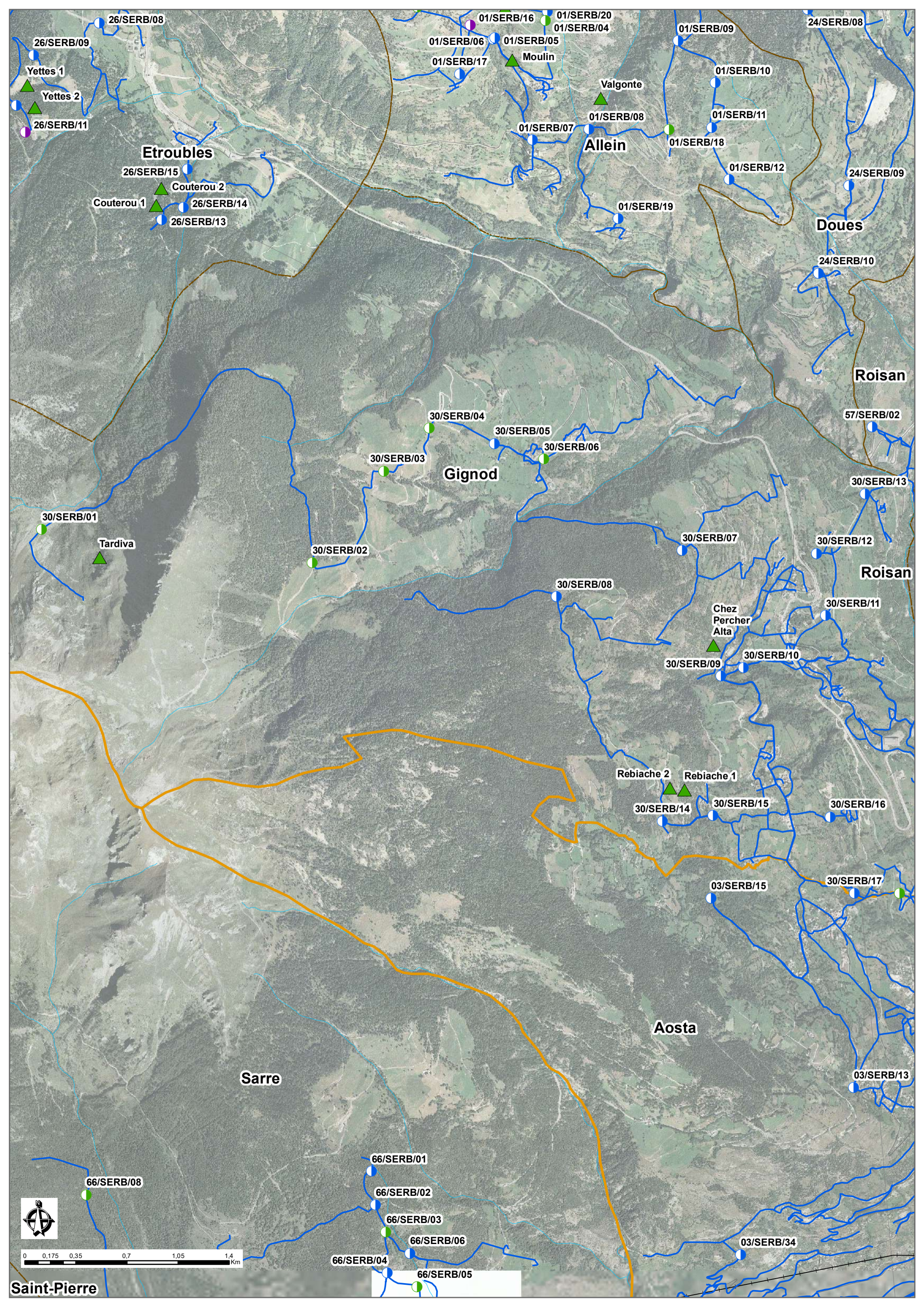

Etroubles

Allein

Doues

Gignod

Roisan

Roisan

Aosta

Sarre

Saint-Pierre

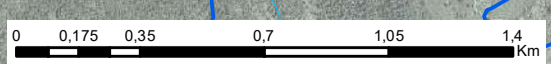

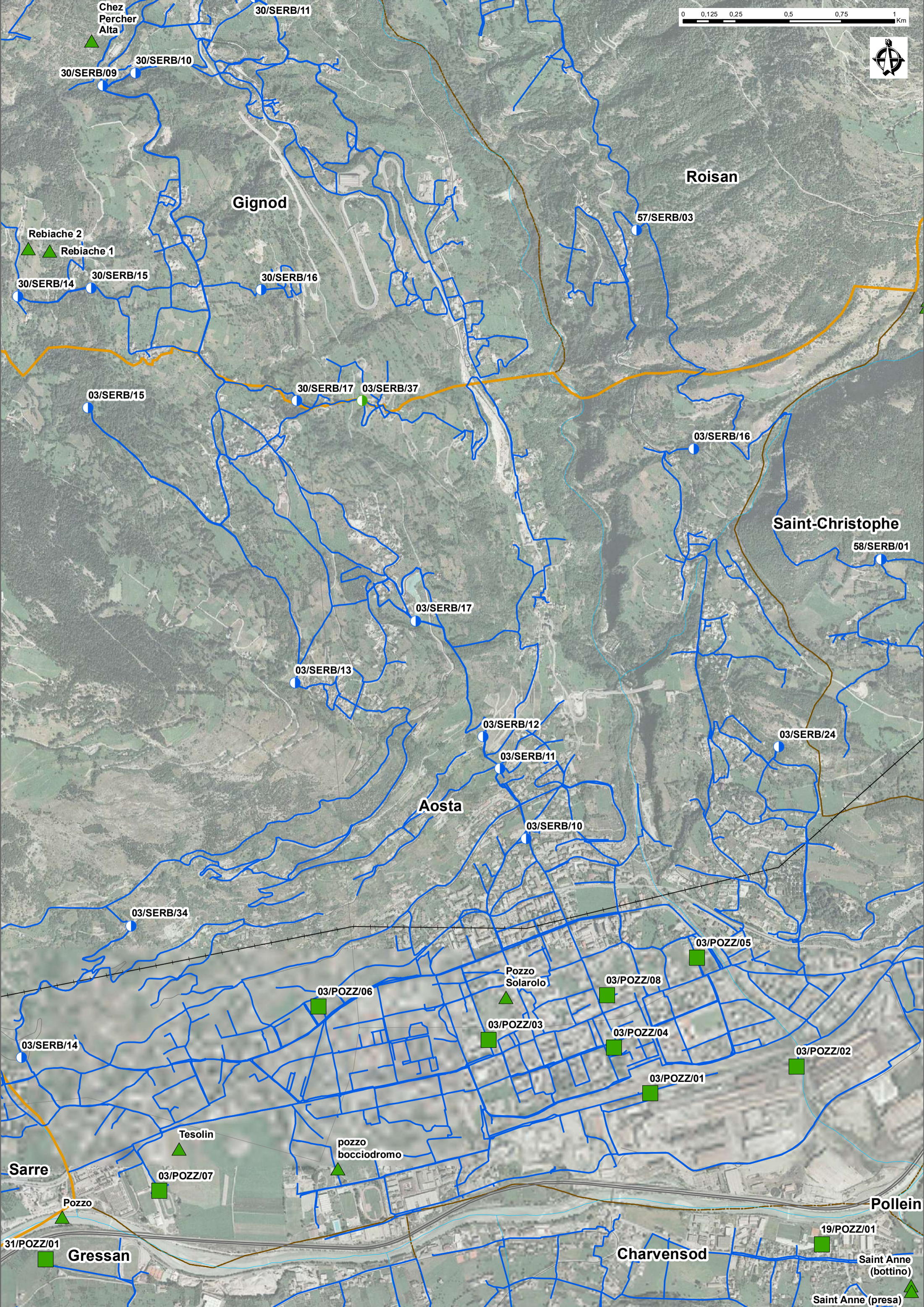



Roisan

57/SERB/03

58/SERB/07

Parleaz
▲
Parleaz

03/SERB/16

Saint-Christophe

58/SERB/01

58/SERB/02

58/SERB/03

58/SERB/04

58/SERB/05

03/SERB/24

58/SERB/06

Quart

03/POZZ/05

aeroporto

58/POZZ/01

Aosta

Brissogne

03/POZZ/08

03/POZZ/04

03/POZZ/02

03/POZZ/01

Pollein

Charvensod

19/POZZ/01

Saint Anne
(bottino)

▲
Saint Anne (presa)

49/SERB/10

49/SERB/06

49/SERB/07

POZZI			
Comune	Denominazione pozzo	Località	Codice SCT
Saint-Christophe	Les Iles	Loc. Les Iles - aeroporto	58/POZZ/01
Aosta	Cogne 19	Aosta - area Cogne Strada Paravera	03/POZZ/01
	Pozzo N. 3/Bis	Aosta - area Cogne lato est	03/POZZ/02
	Solarolo	Aosta - via Monte Solarolo	03/POZZ/03
	Giardini	Aosta - Giardini Emilio Lussu	03/POZZ/04
	Ex Prato Fiera	Aosta - Via Antica Vetreria	03/POZZ/05
	Saint Martin	Aosta - Via Parigi	03/POZZ/06
	Mont Fleury	Aosta - Montfleury campi sportivi	03/POZZ/07
	Birreria	Aosta - via Charrey	03/POZZ/08

SORGENTI			
Comune	Denominazione sorgente	Località	Altitudine [m s.l.m.]
Bionaz	Balmes (Verney)	Balmes (Verney)	1562
	Ru	Ru	1812
	Berrier	Berrier	2090
	Coute	Coute	1779
	Crottes	Crottes	2118
	Montagnayes 1	Montagnayes	1964
	Montagnayes 2	Montagnayes	1970
	Montagnayes 3	Montagnayes	1976
	Grand Chamin 1	Grand Chamin	1873
	Montagnayes 4	Montagnayes	1979
	Grand Chamin 2	Grand Chamin	1863
	Grand Chamin 3	Grand Chamin	1799
	Grand Chamin 4	Grand Chamin	1816
Allein	Fontanin	Fontanin	2023
	Voullentze 1	Voullentze	1565
	Voullentze 2	Voullentze	1546
	Lavou	Lavou	1459
	Moulin	Moulin	1339
	Orgeres 1	Orgeres	1924
	Orgeres 2	Orgeres	1916
	Bioula	Bioula	1812
	Valgonte	Valgonte	1266
Gignod	Tardiva	Tardiva	2167
	Rebiache 2	Rebiache	1326
	Rebiache 1	Rebiache	1291
	Chez Percher Alta	Chez percher	1107
Saint-Christophe	Parleaz 1	Parleaz	1037
	Parleaz 2	Parleaz	1061
	Parleaz 3	Parleaz	1430
	Aeroporto	Aeroporto	546

SERBATOI						
Comune	Denominazione serbatoio	Località	Codice SCT	Volume [m ³]	Tipologia	Anno di messa in esercizio
BIONAZ	Opera Di Presa+Serbatoio Berrier	Loc. Berrier	10/SERB/01	3.8	Accumulo	1992
	Serbatoio Pessey	Loc. Pessey	10/SERB/02	13.5	Accumulo	1992
	Serbatoio Grand Rond	Loc. Grand Rond	10/SERB/03	112.0	Accumulo	1990
	Serbatoio Cretes (Chez Les Merloz)	Loc. Cretes	10/SERB/04	615.4	Accumulo	2000
	Serbatoio Plan De Veyne (Capoluogo)	Loc. Plan De Veyne	10/SERB/05	126.0	Accumulo	1992
	Opera Di Presa+Serbatoio Sorgente Verney	Loc. Verney	10/SERB/06	32.0	Accumulo	1990
	Opera Di Presa+Serbatoio Ru	Loc. Ru	10/SERB/07	54.0	Accumulo	2000
	Serbatoio Chez Les Merloz	Loc. Chez Les Merloz	10/SERB/08	101.3	Accumulo	1992
	-	Grand Chamin	10/SERB/09	-	Accumulo	-
	-	Grand Chamin	10/SERB/10	-	Accumulo	-
	-	Montagnayes	10/SERB/11	-	Accumulo	-
	-	Montagnayes	10/SERB/12	-	Accumulo	-
	-	Loc. Plan De Veyne	10/SERB/13	-	Accumulo	-
OYACE	Vasca Condemine	Condemine	47/SERB/01	97.0	Accumulo	1995
	Vasca Voisinal	Voisinal	47/SERB/02	33.0	Accumulo	2008
VALPELLINE	Serbatoio Plan Coudrey	Plan Coudrey	69/SERB/01	119.9	Accumulo	n.d.
	Serbatoio Semon	Semon	69/SERB/02	95.5	Accumulo	1976
	Serbatoio Rovine	Rovine	69/SERB/03	89.8	Accumulo	n.d.
	Serbatoio Cleyva	Cleyva	69/SERB/04	173.0	Accumulo	1985
	Serbatoio Sovirau	Severau	69/SERB/05	204.8	Accumulo	1985
	Serbatoio Arpisson	Arpisson	69/SERB/06	47.6	Interruzione	1984
	Serbatoio Verney	Verney	69/SERB/07	53.2	Interruzione	n.d.
	Serbatoio Planes	Planes	69/SERB/08	47.6	Interruzione	1983
	Serbatoio Roncéaz	Roncéaz	69/SERB/09	51.0	Accumulo	n.d.
DOUES	Vasca Tsa Di Champillon	Località Tsa Di Champillon	24/SERB/01	3.8	Accumulo	1974 ca.
	Vasca Champillon	Località Champillon	24/SERB/02	7.5	Accumulo	1974 ca.
	Vasca L'Arp De Praz	Località L'Arp De Praz	24/SERB/03	28.9	Accumulo	1974 ca.
	Vasca Pointier	Località Pointier	24/SERB/04	22.7	Interruzione	1974 ca.
	Vasca La Coud	Località La Coud	24/SERB/05	28.9	Accumulo	1974 ca.
	Vasca Posseil	Località Posseil	24/SERB/06	17.0	Accumulo	1974 ca.
	Vasca Aillan	Località Aillan	24/SERB/07	41.3	Accumulo	1974 ca.
	Vasca Lusey	Località Lusey	24/SERB/08	81.0	Accumulo	1974 ca.
	Vasca Dialley	Località Dialley	24/SERB/09	75.6	Accumulo	1974 ca.
Vasca Champsavinal	Località Champsavinal	24/SERB/10	60.0	Accumulo	1974 ca.	
ALLEIN	Serbatoio Cornet	Cornet	01/SERB/01	24.3	Ripartizione	1980
	Serbatoio Bioula 1	Bioula	01/SERB/02	8.1	Interruzione	n.d.
	Serbatoio Bioula2	Bioula	01/SERB/03	2.9	Raccolta	n.d.
	Serbatoio Ronc 2	Ronc	01/SERB/04	6.7	Interruzione	n.d.
	Serbatoio Lavou 1	Lavou	01/SERB/05	18.2	Accumulo	1975
	Serbatoio Lavou 2	Lavou	01/SERB/06	26.8	Accumulo	1980
	Serbatoio Capoluogo	Capoluogo	01/SERB/07	31.0	Accumulo	1970
	Serbatoio Valgonté	Valgonté	01/SERB/08	18.4	Accumulo	1998
	Serbatoio Genevrey	Genevrey	01/SERB/09	91.3	Accumulo	1968
	Serbatoio Croux	Croux	01/SERB/10	30.6	Accumulo	1992 ca.
	Serbatoio Daillon	Daillon Dessus	01/SERB/11	29.2	Accumulo	1992
	Serbatoio Martinet	Daillon	01/SERB/12	39.6	Accumulo	1992
	Serbatoio Fontanin	Fontanin (Lo Parc)	01/SERB/13	12.0	Interruzione	1990
	Serbatoio Les Orgières	Les Orgières	01/SERB/14	2.9	Raccolta	1988
	Serbatoio Bragnan	Bragnan	01/SERB/15	4.4	Interruzione	n.d.
	Serbatoio La Voillentze	La Voillentze	01/SERB/16	1.6	Raccolta	n.d.
	Serbatoio Bruson	Bruson	01/SERB/17	31.9	Accumulo	1992
	Serbatoio Chanté	Chanté	01/SERB/18	35.3	Interruzione	1992
	Serbatoio Ayez	Ayez	01/SERB/19	23.7	Accumulo	2001
	Serbatoio Ronc 1	Ronc	01/SERB/20	9.2	Accumulo	1980

SERBATOI						
Comune	Denominazione serbatoio	Località	Codice SCT	Volume [m ³]	Tipologia	Anno di messa in esercizio
GIGNOD	Vasca Arsy	Alpeggio Arsy	30/SERB/01	6.0	Interruzione	1993 ca.
	Vasca Bivio Ru De Collet	Bivio Ru De Collet	30/SERB/02	6.0	Interruzione	1993 ca.
	Vasca Terry	Alpeggio Ronchaille	30/SERB/03	6.0	Interruzione	1993 ca.
	Vasca Mendey	Alpeggio Mendey	30/SERB/04	6.0	Interruzione	1993 ca.
	Vasca Clemencey	Clemencey	30/SERB/05	175.0	Accumulo	1993 ca.
	Vasca Buthier	Le Gorrey	30/SERB/06	6.0	Interruzione	1993 ca.
	Vasca Coliere	La Coliere	30/SERB/07	33.0	Accumulo	2008
	Vasca Fanceye	Fanceye	30/SERB/08	63.0	Accumulo	1988 ca.
	Vasca Chez Percher	Chez Percher	30/SERB/09	78.0	Accumulo	1980 ca.
	Vasca Chez Percher Dessous	Chez Percher	30/SERB/10	87.0	Accumulo	1997
	Vasca Area Ricreativa	Le Plan Du Chateau	30/SERB/11	288.0	Accumulo	2005
	Vasca Mont Joux	Mont Joux	30/SERB/12	24.0	Accumulo	1980 ca.
	Vasca Rovin	Rovin	30/SERB/13	24.0	Accumulo	1980 ca.
	Vasca Rebiache	Rebiache	30/SERB/14	900.0	Accumulo	2002
	Vasca Roisod	Roisod	30/SERB/15	149.0	Accumulo	n.d.
	Vasca Maisonnettes	Maisonnettes	30/SERB/16	156.0	Accumulo	2005
	Vasca Meylan	Meylan	30/SERB/17	36.0	Accumulo	1978
ROISAN	Vasca di Preil	Localita Preil	57/SERB/01	198.0	Accumulo	Inizio anni '80
	Vasca di Rhins	Rhins Localita "Champs De Rhins"	57/SERB/02	27.5	Accumulo	Inizio anni '80
	Vasca di Closellinaz	Localita Closellinaz Dessus	57/SERB/03	27.5	Accumulo	Inizio anni '80
SAINT CHRISTOPHE	Vasca Senin	Senin	58/SERB/01	200.0	Accumulo	1999
	Vasca Pompillard	A Monte Località Thovex	58/SERB/02	200.0	Accumulo	2000
	Vasca Sorreley	Sorreley	58/SERB/03	300.0	Accumulo	1999
	Vasca Thuvex	Thuvex Alta	58/SERB/04	150.0	Accumulo	2002
	Vasca Rouye	Rouye	58/SERB/05	350.0	Accumulo	anni '80
	Vasca Chabloz	Chabloz	58/SERB/06	300.0	Accumulo	2002
	Vasca Parleaz	Parleaz	58/SERB/07	120.0	Accumulo	1998
AOSTA	Serbatoio Bibian	Reg. Bibian	03/SERB/10	1.500.0	Accumulo	1930
	Serbatoio Borneyon	Reg. Borneyon	03/SERB/11	169.0	Accumulo	1960
	Serbatoio Talapé	Reg. Talapé	03/SERB/12	420.0	Accumulo	1987
	Serbatoio Arpuilles	Fraz. Arpuilles Capoluogo	03/SERB/13	396.0	Accumulo	2008
	Serbatoio Pont d'Avisod	Reg. Pont D'Avisod	03/SERB/14	959.0	Accumulo	1985
	Serbatoio Excenex	Frazione Excenex - Località Tarpay	03/SERB/15	500.0	Accumulo	1980
	Serbatoio Tramail	Fraz. Porossan - Loc. Tramail	03/SERB/16	150.0	Accumulo	1960
	Serbatoio Entrebin	Frazione Arpuilles - Loc. Entrebin	03/SERB/17	186.0	Accumulo	2008
	Serbatoio Busseyaz	Fraz. Porossan - Loc. Arsin	03/SERB/24	736.0	Accumulo	2005
	Serbatoio Pleod	Reg. Pleod	03/SERB/34	223.0	Accumulo	2008
	Vasca di calma Seyssinod	Reg. Pont D'Avisod	03/SERB/37	25.0	Interruzione	2009

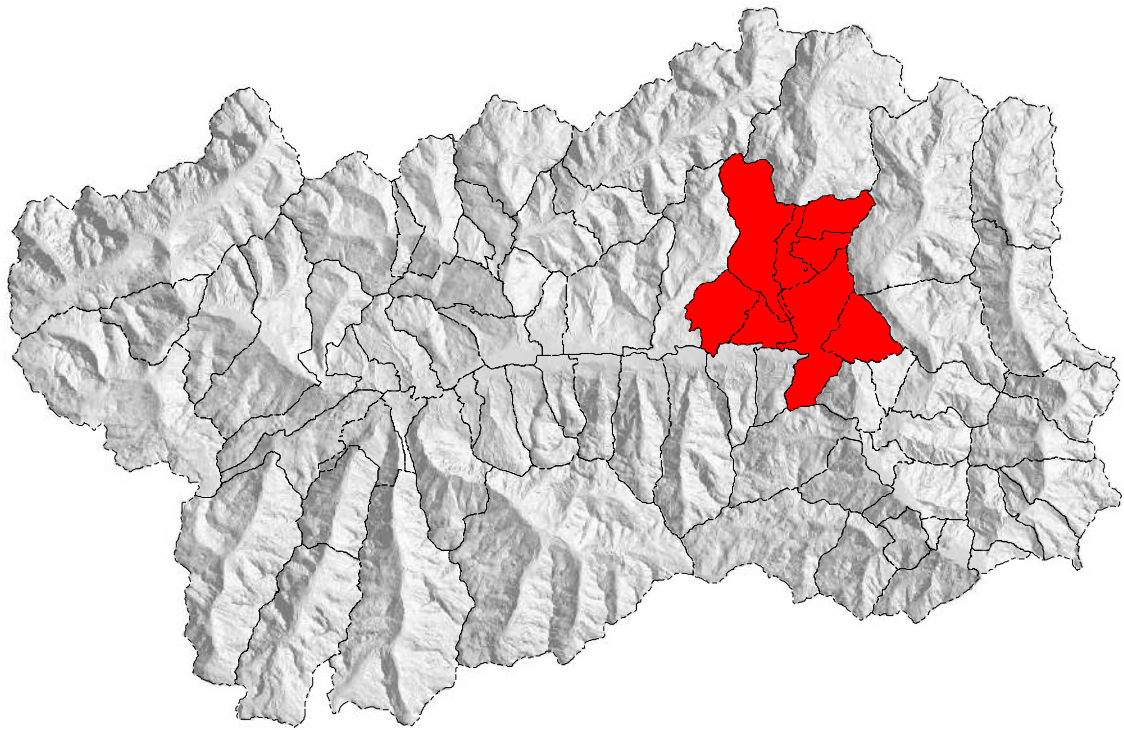

VALTOURNENCHE

Chamois, La Magdeleine, Antey-Saint-Andrè, Torgnon, Chatillon,
Saint Vincent, Saint-Denis, Verrayes

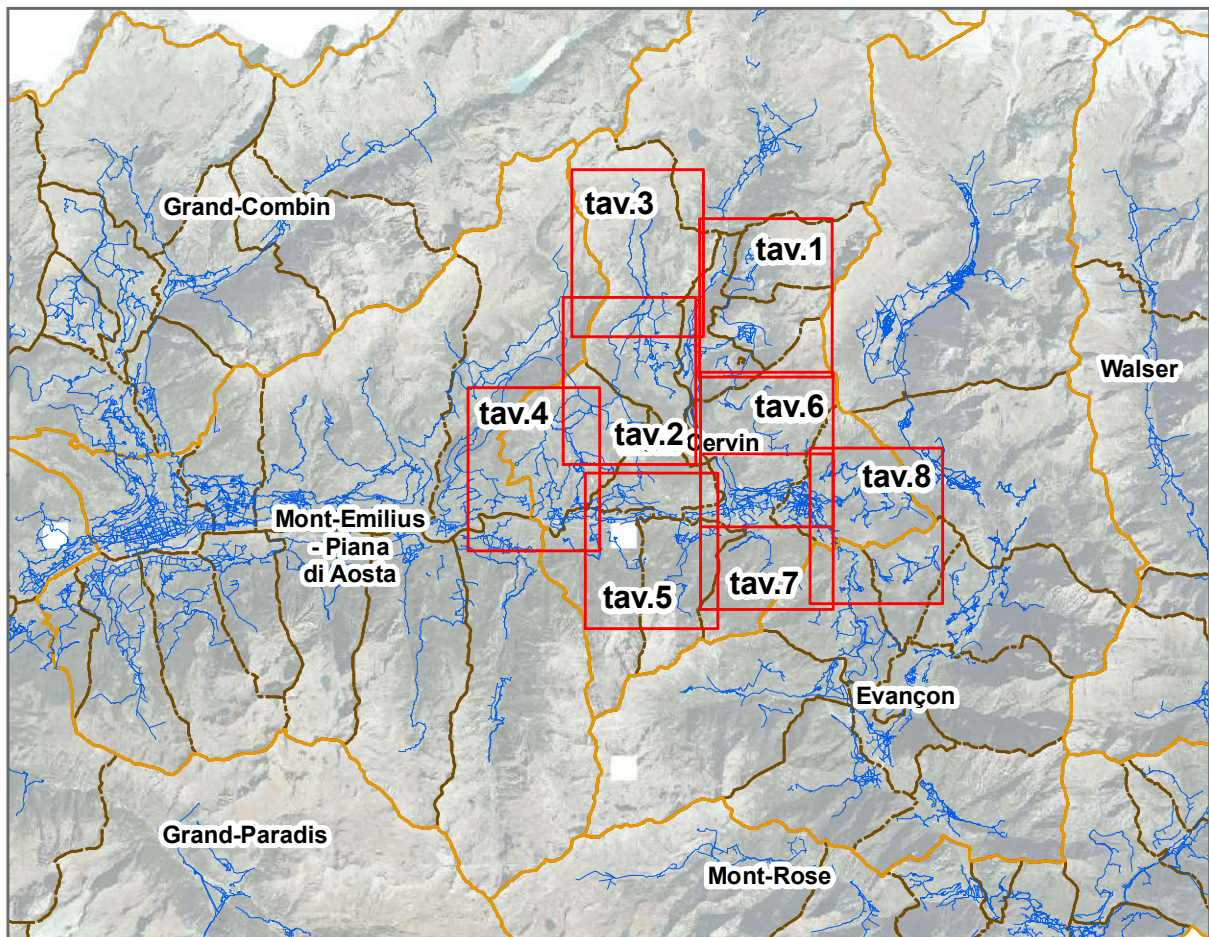

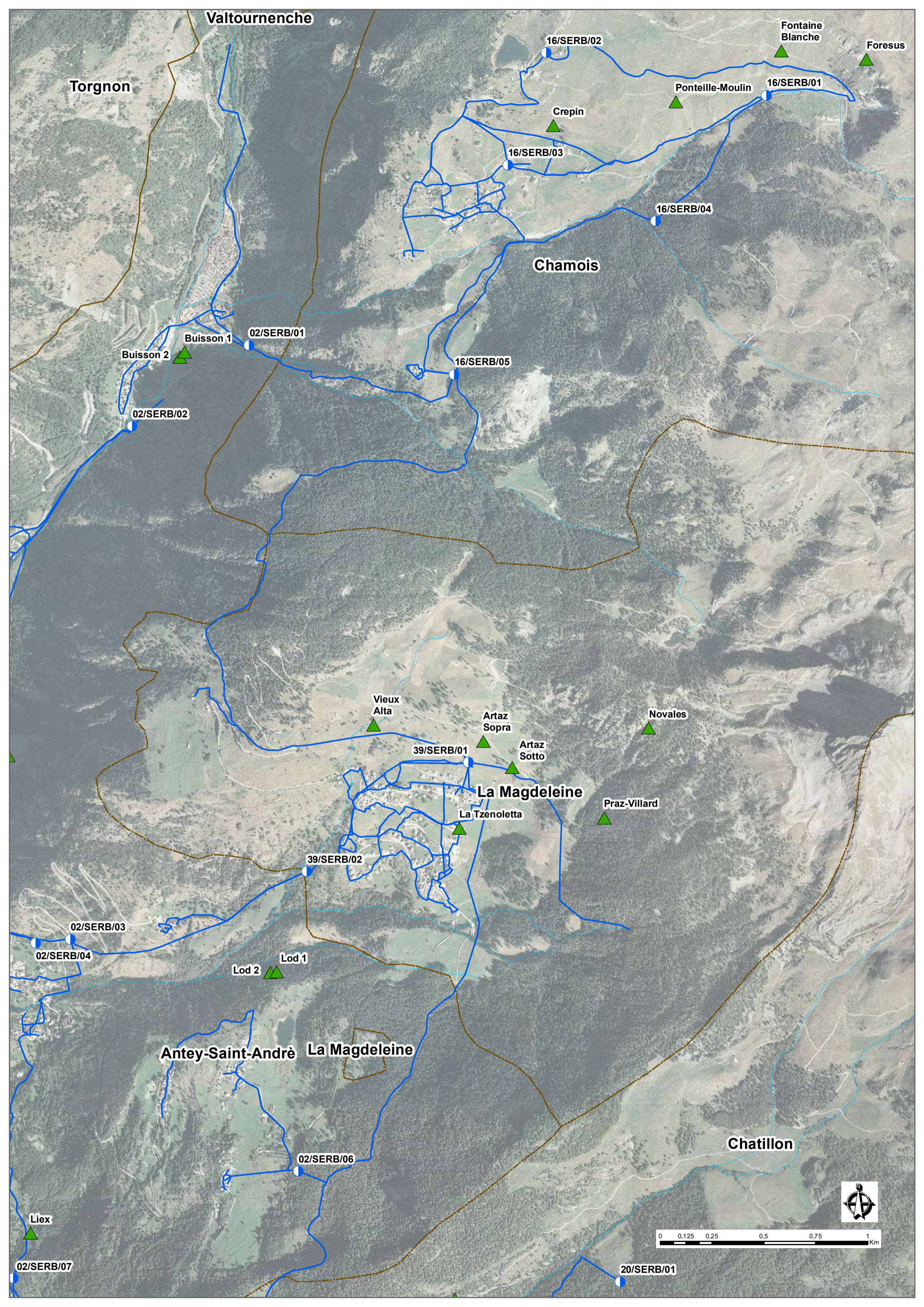

Valtournenche

Torgnon

Chamois

La Magdeleine

Antey-Saint-Andrè La Magdeleine

Chatillon

16/SERB/02

Fontaine Blanche

Foresus

Ponteille-Moulin

16/SERB/01

Crepin

16/SERB/03

16/SERB/04

02/SERB/01

Buisson 1

Buisson 2

16/SERB/05

02/SERB/02

Vieux Alta

Artaz Sopra

Artaz Sotto

Novales

39/SERB/01

La Tzenoletta

Praz-Villard

39/SERB/02

02/SERB/03

02/SERB/04

Lod 2

Lod 1

02/SERB/06

Liex

02/SERB/07

20/SERB/01

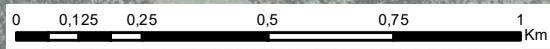

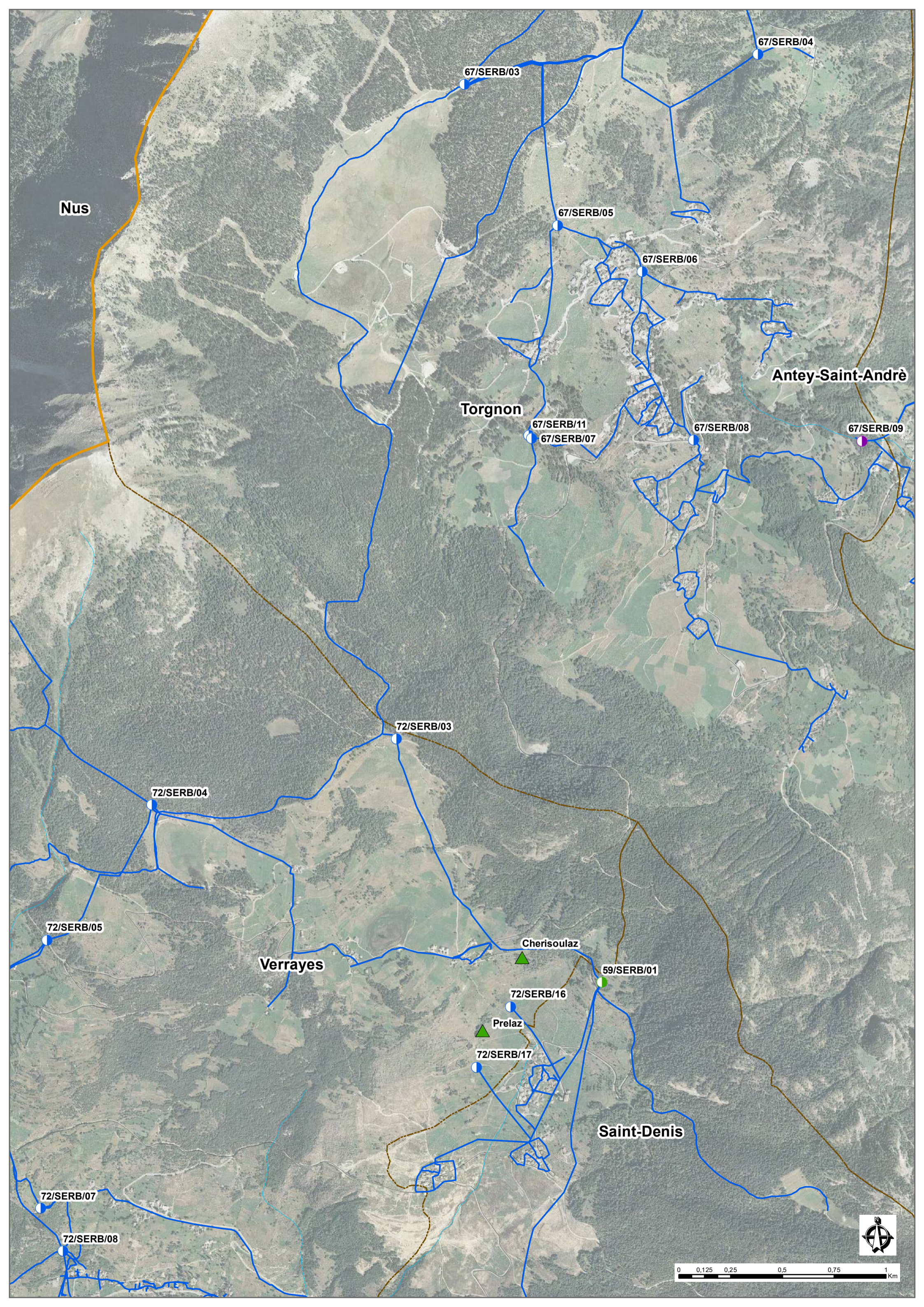

0 0.125 0.25 0.5 0.75 1 Km



Grand
Raye 1  Grand
Raye 2

67/SERB/01

Valtournenche

Chavacour 1
 Chavacour 2

67/SERB/02

Torgnon

Nus

Antey-Saint-Andrè

67/SERB/03

67/SERB/04



0 0.125 0.25 0.5 0.75 1 Km

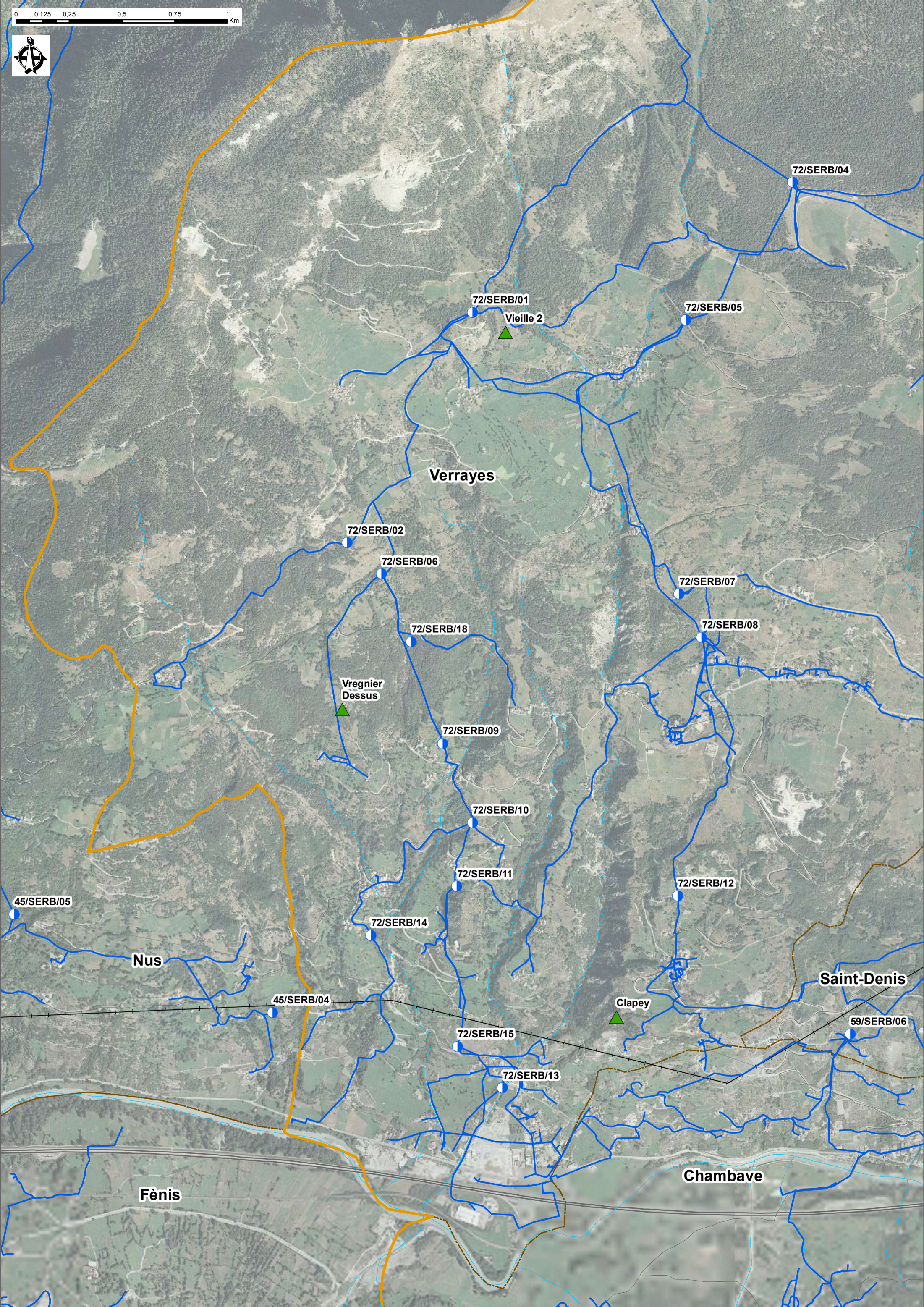

Torgnon

Verrayes

59/SERB/02

59/SERB/03

Sary

59/SERB/04

Saint-Denis

59/SERB/06

59/SERB/05

Chatillon



15/SERB/09

15/SERB/08

15/SERB/05

15/SERB/04

Champany

15/SERB/02

15/SERB/01

51/SERB/01

Chambave

15/SERB/07

15/SERB/06

Pontey

51/SERB/02

Taglia

Fontana di Ban

Chatillon

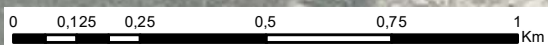

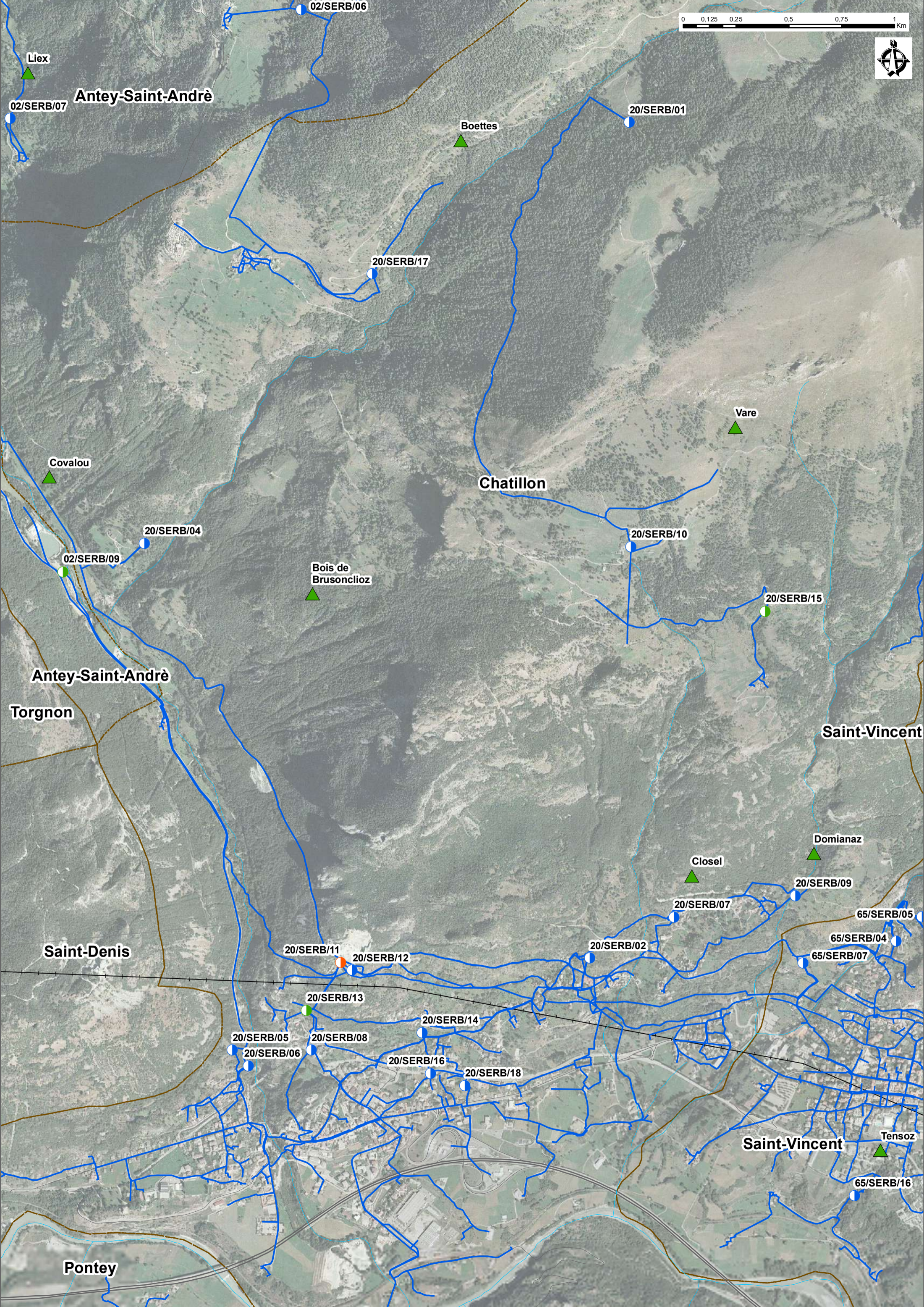
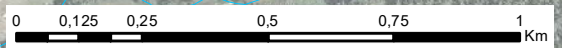

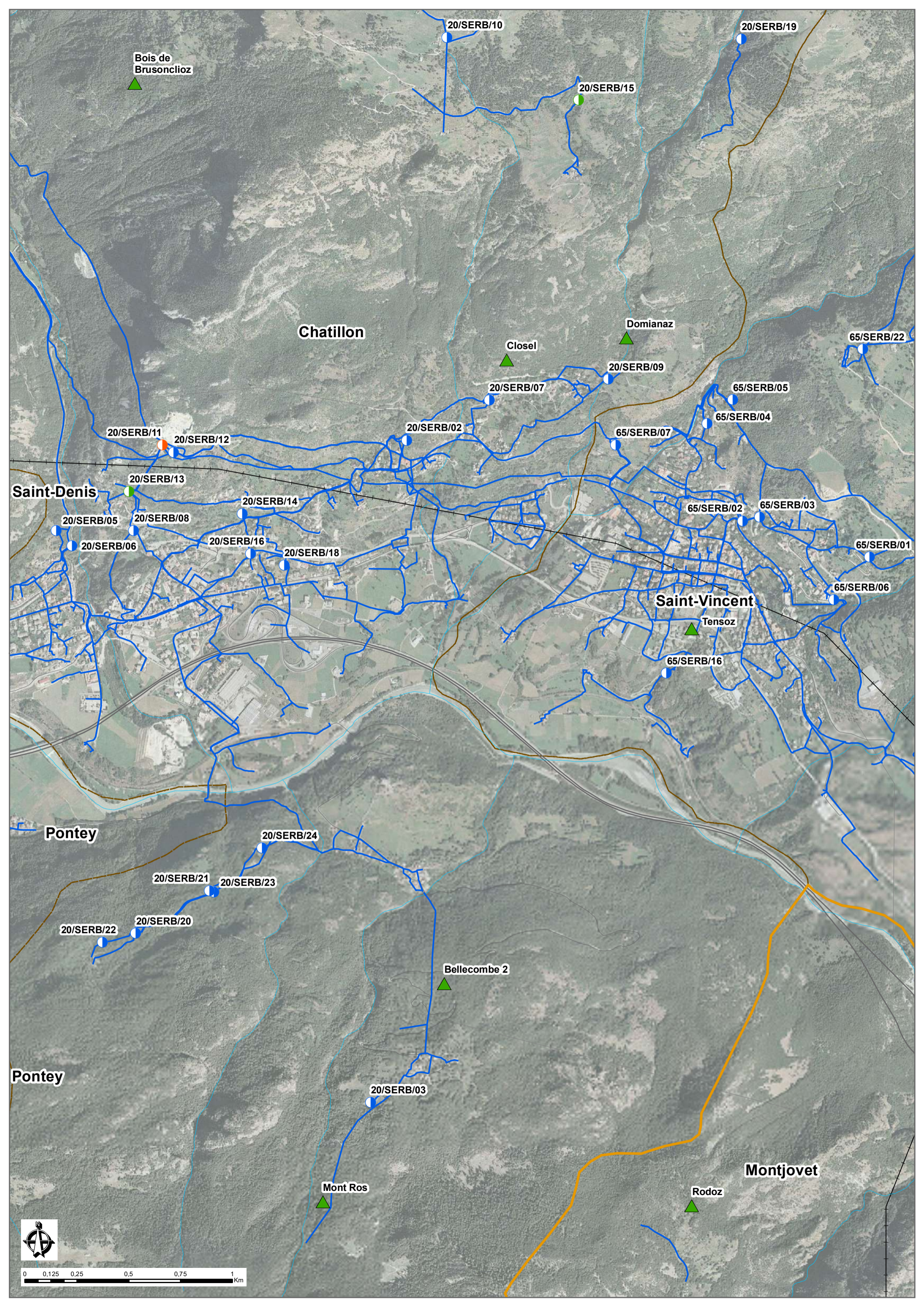

Bois de Brusonclioz

Chatillon

Saint-Denis

Saint-Vincent

Pontey

Pontey

Montjovet

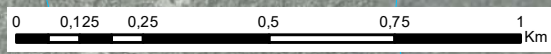

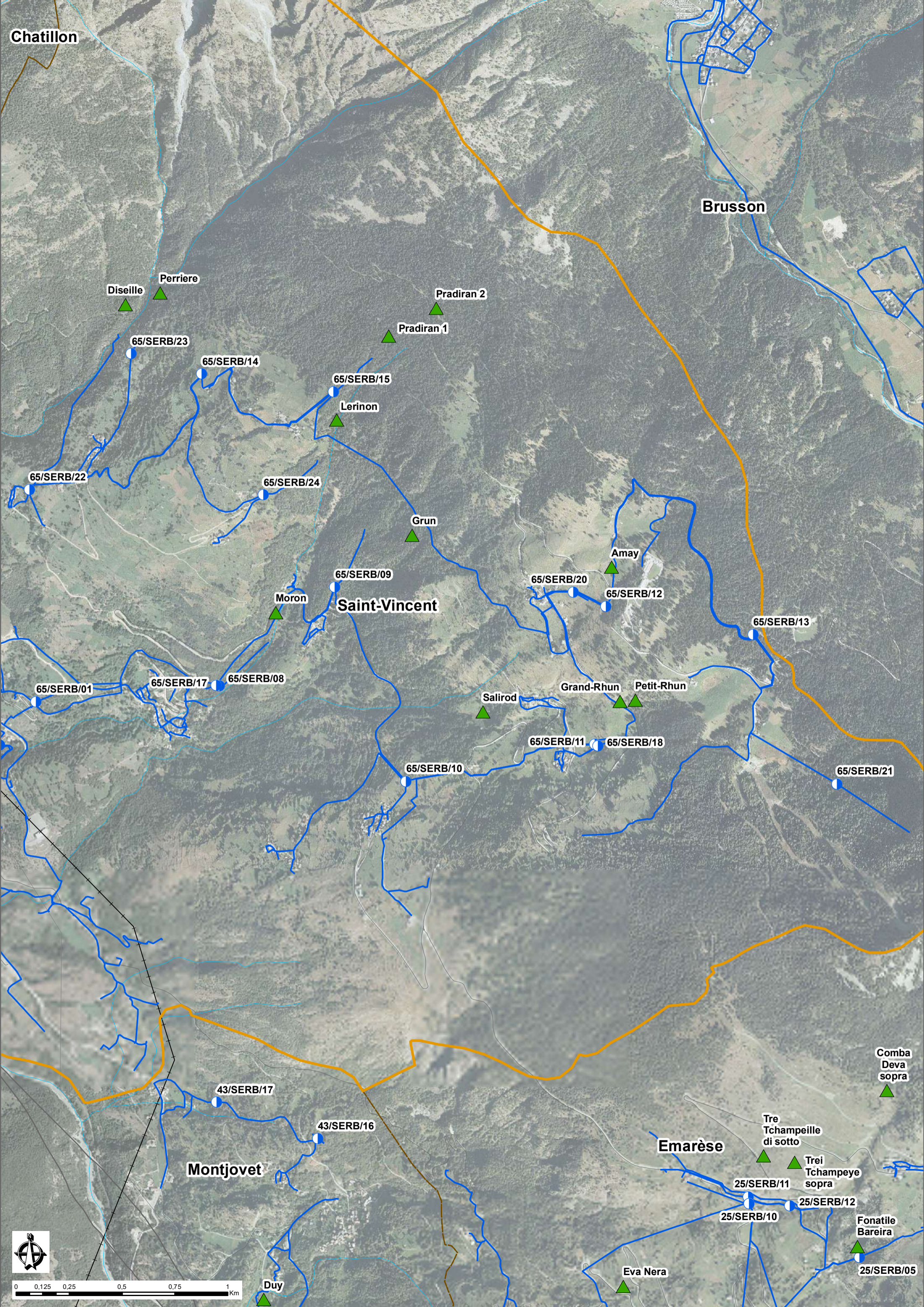

Chatillon

Brusson

Disaille
Perriere

Pradiran 2

Pradiran 1

65/SERB/23

65/SERB/14

65/SERB/15

Leridon

65/SERB/22

65/SERB/24

Grun

65/SERB/09

65/SERB/20

65/SERB/12

65/SERB/13

Moron

Saint-Vincent

Amay

65/SERB/01

65/SERB/17

65/SERB/08

Salirod

Grand-Rhun

Petit-Rhun

65/SERB/11

65/SERB/18

65/SERB/10

65/SERB/21

43/SERB/17

43/SERB/16

Montjovet

Emarèse

Tre Tchampeille di sotto

Trei Tchampeye sopra

25/SERB/11

25/SERB/12

25/SERB/10

Fonatile Bareira

25/SERB/05

Comba Deva sopra

Eva Nera

Duy

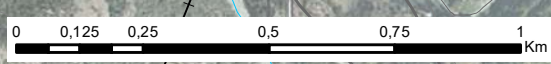

SORGENTI			
Comune	Denominazione sorgente	Località	Altitudine [m s.l.m.]
Chamois	Crepin	Crepin	1875
	Ponteille-Moulin	Moulin	1936
	Fontaine Blanche	Fontaine Blanche	2002
	Foresus	Foresus	2071
La Magdeleine	Vieux Alta	vieux Alta	1701
	La Tzenoletta	La Tzenoletta	1651
	Artaz Sopra	Artaz Sopra	1733
	Artaz Sotto	Artaz Sotto	1716
	Praz-Villard	Praz -Villard	1862
	Novales	Novales	2012
Antey-Saint-André	Chessin	Chessin	901
	Cerian	Cerian	1049
	Fontaney	Fontaney	865
	Filey	Filey	1030
	Liex	Liesse	994
	Covalou	Covalou	740
	Buisson 2	Buisson	1108
	Buisson 1	Buisson	1109
	LOD_2	LOD	1451
	LOD_1	LOD	1455
Torgnon	Grand raye	Grand Raye	2374
	Grand Raye	Grand Raye	2391
	Chavacour	Chavacour	2034
	Chavacour	Chavacour	2036
Chatillon	Bois de Brusonclioz	Bois de Brusonclioz	1069
	Boettes	Boettes	1636
	Mont Ros	Mont Ros	1349
	bellecombe 2	Bellecombe	926
	Clozel	Clozel	687
	Vare	Vare	1760
	Domianaz	Domianaz	761
	Nouarsaz	Nouarsaz	1526
Saint-Vincent	Tensoz	Tensoz	505
	Diseille	Sape	1018
	Perriere	Perriere	1088
	Moron	Moron	916
	Lerion	Lerion	1183
	Pradiran 1	Pradiran	1392
	GRUN	GRUN	1133
	Pradiran 2	Pradiran	1564
	Salirod	Salirod	1221
	Amay	Amay	1530
	Grand-Rhun	Grand -Rhun	1369
	Petit-Rhun	Grand-Rhun	1394
Verrayes	Vregnier	Vregnier Dessus	933
	Vieille	Vieille	1448
	Clapey	Clapey	627
	Prelaz	Semon	1361
	Cherisoulaz	Cerisoulaz	1412

SERBATOI						
Comune	Denominazione serbatoio	Località	Codice SCT	Volume [m ³]	Tipologia	Anno di messa in esercizio
CHAMOIS	Serbatoio Fontana Blanche - Rete per Chamois e Ponteille	Fontana Blanche	16/SERB/01	28.0	Accumulo	Inizio anni '80
	Serbatoio Lod - Rete del Lago di Lod	Lod	16/SERB/02	62.0	Accumulo	Anni '80
	Serbatoio Chaillou - Rete di Chamois	Chaillou	16/SERB/03	81.0	Accumulo	Fine anni '80
	Serbatoio Ponteille - Rete per La Magdeleine/Antey	Ponteille	16/SERB/04	15.0	Accumulo	Anni '80
	Serbatoio Suisse - Rete di Suisse	Suisse	16/SERB/05	57.0	Accumulo	1990
LA MAGDALEINE	Serbatoio Artaz - Rete Per La Magdeleine/Antey	Artaz	39/SERB/01	220.0	Accumulo	Anni '80
	Serbatoio Messelod - Rete Per Antey-Saint-André	Messelod Inferiore	39/SERB/02	133.0	Accumulo	2005
ANTEY SAINT ANDRÉ	Serbatoio Nuarsaz - Rete per fraz. Buisson/Nuarsaz/Chesod	Nuarsaz	02/SERB/01	95.0	Accumulo	1985
	Serbatoio Buisson - Rete per Fiernaz	Buisson	02/SERB/02	90.0	Accumulo	Anni '80
	Serbatoio Avout - Rete capoluogo	Avout	02/SERB/03	258.0	Accumulo	1987 ca.
	Serbatoio Filey - Rete capoluogo	Capoluogo	02/SERB/04	380.0	Accumulo	1991
	Serbatoio Cerian - Rete distribuzione Cerian/Epailon	Cerian	02/SERB/05	96.0	Accumulo	Anni '90
	Serbatoio Noussan - Trois ville - Rete Trois Villes	Noussan	02/SERB/06	190.0	Accumulo	1986
	Serbatoio Lies - Rete per fraz. Lies	Lies	02/SERB/07	48.0	Accumulo	Anni '80
	Serbatoio Chissin - Rete di Chissin	Chissin	02/SERB/08	44.0	Accumulo	Fine anni '80
	Serbatoio Covalou - Rete di Chatillon	Covalou	02/SERB/09	5.0	Interruzione	n.d.
	Centralina Fontaney - Rete intercomunale Chatillon/Saint-Vincent	Fontaney	02/SERB/10	7.0	Interruzione	1993
TORGNON	Vasca di Gran Drayere - Gran Raye - Alimentazione Acquedotto Consorziabile	Gran Drayere - Gran Raye	67/SERB/01	32.5	Raccolta	2005
	Vasca di Chateau - Vasca di Presa Acquedotto Comunale	Chateau	67/SERB/02	19.3	Raccolta	1970
	Vasca di Gorzà - Vasca di Accumulo di Tutto L'Abitato	Gorzà	67/SERB/03	469.4	Accumulo	2000
	Vasca di Triatel - Frazioni di Triatel E Etirol	Triatel	67/SERB/04	20.7	Accumulo	1980
	Vasca di Arpeille	Arpeille	67/SERB/05	171.1	Accumulo	2000
	Vasca di Chatrian	Chatrian	67/SERB/06	114.8	Accumulo	1975
	Vasca di Montey Bassa	Montey - Ronc	67/SERB/07	38.2	Accumulo	2000
	Vasca di Mognod	Mognod	67/SERB/08	124.8	Accumulo	1975
	Vasca di Gombaz-Navillod - Acquedotto di Antey-Saint-André	Navillod	67/SERB/09	201.1	Raccolta	n.d.
	Vasca di Montey Alta	Montey	67/SERB/11	10.9	Accumulo	n.d.
	CHÂTILLON	Arsine - Acquedotto Arsine - Nissod (Acquedotto Frazionale, Non Comunale, A Servizio Dei Villaggi Di Chenez - Etavé - Pointé - Fressoney - Nissod, Vedi Note)	Loc. Arsine	20/SERB/01	1.1	Accumulo
Barmusse - Acquedotto Principale		Loc. Barmusse	20/SERB/02	185.4	Accumulo	2000 ca.
Bellecombe - Acquedotto Bellecombe		Loc. Bellecombe	20/SERB/03	41.5	Accumulo	Anni '70
Brunsoncles Des Janin - Acquedotto Brunsoncles Des Janin		Loc. Brunsoncles Des Janin	20/SERB/04	133.8	Accumulo	2009 ca.
Chameran Alta - Acquedotto Zona Ovest (Antey - Chameran - Breil)		Loc. Chameran	20/SERB/05	81.3	Accumulo	Anni '70
Chameran Bassa - Acquedotto Zona Ovest (Antey - Chameran - Breil)		Loc. Chameran	20/SERB/06	255.1	Accumulo	1995 ca.
Clozel - Acquedotto Principale		Loc. Clozel Dessous	20/SERB/07	94.3	Accumulo	1988 ca.
Conoz - Acquedotto Principale		Loc. Conoz	20/SERB/08	168.9	Accumulo	Anni '70
Domianaz - Acquedotto Principale		Loc. Domianaz	20/SERB/09	66.3	Accumulo	1992
Etavé - Acquedotto Arsine - Nissod (Acquedotto Frazionale, Non Comunale, A Servizio Dei Villaggi Di Chenez - Etavé - Pointé - Fressoney - Nissod, Vedi Note)		Loc. Etavé	20/SERB/10	2.3	Accumulo	Anni '50
Isseuries - Ripartitore - Acquedotto Principale		Loc. Isseuries	20/SERB/11	0.6	Ripartizione	1955 ca.
Isseuries - Acquedotto Principale		Loc. Isseuries	20/SERB/12	445.2	Accumulo	1983
La Verdettaz - Acquedotto Principale		Loc. La Verdettaz	20/SERB/13	3.5	Interruzione	1968 ca.
Merlin - Acquedotto Principale		Loc. Merlin	20/SERB/14	26.4	Accumulo	1995 ca.
Nissod - Acquedotto Arsine - Nissod (Acquedotto Frazionale, Non Comunale, A Servizio Dei Villaggi Di Chenez - Etavé - Pointé - Fressoney - Nissod, Vedi Note)		Loc. Nissod	20/SERB/15	0.7	Interruzione	Anni '50
Plantin - Acquedotto Principale		Loc. Plantin	20/SERB/16	63.6	Accumulo	Anni '70
Promiod - Acquedotto Promiod		Loc. Promiod	20/SERB/17	100.4	Accumulo	Anni '90
Sarmasse - Acquedotto Principale		Loc. Sarmasse	20/SERB/18	26.1	Accumulo	Anni '70

SERBATOI						
Comune	Denominazione serbatoio	Località	Codice SCT	Volume [m ³]	Tipologia	Anno di messa in esercizio
CHÂTILLON	Travod - Acquedotto Travod (Acquedotto Frazionale, Non Comunale, A Servizio Del Villaggio Di Travod, Vedi Note)	Loc. Travod	20/SERB/19	1.3	Accumulo	Anni '50
	Ussel - Vasca Acq. Nuovo - Alta - Acquedotto Ussel - Stazione	Loc. Ussel	20/SERB/20	120.0	Accumulo	2002 ca.
	Ussel - Vasca Acq. Nuovo - Intermedia - Acquedotto Ussel - Stazione	Loc. Ussel	20/SERB/21	263.0	Accumulo	2002 ca.
	Ussel - Vasca Acq. Vecchio - Alta - Acquedotto Ussel - Stazione	Loc. Ussel	20/SERB/22	5.6	Accumulo	1999 ca.
	Ussel - Vasca Acq. Vecchio - Intermedia - Acquedotto Ussel - Stazione	Loc. Ussel	20/SERB/23	15.9	Accumulo	1999 ca.
	Ussel - Vasca Unione Acq. - Bassa - Acquedotto Ussel - Stazione	Loc. Ussel	20/SERB/24	45.5	Accumulo	1999 ca.
SAINT-VINCENT	Serbatoio La Tour	La Tour Des Rosset	65/SERB/01	144.3	Accumulo	1954 ca.
	Serbatoio Rete Bassa	Viale Iv Novembre	65/SERB/02	249.8	Accumulo	1954 ca.
	Serbatoio Rete Alta	Viale Iv Novembre	65/SERB/03	277.6	Accumulo	1994
	Serbatoio Capard	Capard	65/SERB/04	42.0	Accumulo	1954 ca.
	Serbatoio Maison-Neuve	Maison-Neuve	65/SERB/05	181.6	Accumulo	1990 ca.
	Serbatoio La Fonte	Romillod-Capard	65/SERB/06	66.0	Accumulo	1954 ca.
	Serbatoio Biègne	Biègne	65/SERB/07	286.0	Accumulo	1980 ca.
	Nuovo Serbatoio Moron	Moron	65/SERB/08	199.4	Accumulo	2017
	Nuovo Serbatoio Grun	Grun	65/SERB/09	189.4	Accumulo	2011
	Nuovo Serbatoio Salirod	Salirod	65/SERB/10	212.0	Accumulo	2009
	Nuovo Serbatoio Grand-Rhun	Grand-Rhun	65/SERB/11	150.1	Accumulo	2008
	Nuovo Serbatoio Amay	Amay	65/SERB/12	210.7	Accumulo	2017
	Nuovo Serbatoio Col De Joux	Col De Joux	65/SERB/13	223.2	Accumulo	2017
	Nuovo Serbatoio Piemartin	Piémartin	65/SERB/14	144.8	Accumulo	2017
	Nuovo Serbatoio Pradiran	Pradiran	65/SERB/15	148.3	Accumulo	2009
	Serbatoio Tensoz	Tensoz	65/SERB/16	38.9	Accumulo	1970 ca.
	Serbatoio Moron	Moron	65/SERB/17	33.4	Accumulo	1970 ca.
	Serbatoio Grand-Rhun	Grand-Rhun	65/SERB/18	18.4	Accumulo	1970 ca.
	Serbatoio Petit-Rhun	Petit-Rhun	65/SERB/19	18.7	Accumulo	1970 ca.
	Serbatoio Amay	Amay	65/SERB/20	30.5	Accumulo	1970 ca.
Serbatoio Palud	Palud	65/SERB/21	26.5	Accumulo	1990 ca.	
Serbatoio Diseille	Diseille	65/SERB/22	5.3	Accumulo	1970 ca.	
Serbatoio Perriere	Perrière	65/SERB/23	18.6	Accumulo	1970 ca.	
Serbatoio Planet-Lerinion	Planet	65/SERB/24	0.4	Accumulo	1970 ca.	
SAINT DENIS	Serbatoio di Bajoux	Semon	59/SERB/01	162.0	Interruzione	2004
	Serbatoio di Bruson	Loc Bruson	59/SERB/02	44.0	Accumulo	n.d.
	Serbatoio di Chouac	Maisoncel	59/SERB/03	n.d.	Accumulo	n.d.
	Serbatoio di Sary	Loc Capoluogo	59/SERB/04	82.0	Accumulo	1995
	Serbatoio di Cuignon	Cuignon	59/SERB/05	12.0	Accumulo	1979
	Serbatoio di Fosses	Fosses	59/SERB/06	n.d.	Accumulo	n.d.
VERRAYES	Maisonnetaz - Acquedotto di Verrayes	Maisonetaz Inferiore	72/SERB/01	173.0	Accumulo	n.d.
	Hers - Acquedotto di Verrayes	Cheran	72/SERB/02	30.0	Accumulo	n.d.
	Bornes - Acquedotto di Verrayes - Intercomunale St. Denis/Torgnon	Col De Borne	72/SERB/03	550.0	Accumulo	2004
	Champlong - Acquedotto di Verrayes	Champlong Di Sopra	72/SERB/04	18.0	Accumulo	1980
	Grand Villa - Acquedotto di Verrayes	Grand Villa	72/SERB/05	148.0	Accumulo	n.d.
	Pignane - Acquedotto di Verrayes	Pignane	72/SERB/06	19.0	Accumulo	1978
	Promeillane - Acquedotto di Verrayes	Hugonin	72/SERB/07	117.0	Accumulo	2010
	Pointy - Acquedotto di Verrayes	Pointy	72/SERB/08	45.0	Accumulo	n.d.
	Frayè (Sopra) - Acquedotto di Verrayes	Longean Sotto	72/SERB/09	18.0	Accumulo	1978
	Frayè (Sotto) - Acquedotto di Verrayes	Vevoz Sopra	72/SERB/10	46.0	Accumulo	1980
	Cherolinaz - Acquedotto di Verrayes	Cherolinaz - St. Roch	72/SERB/11	115.0	Accumulo	n.d.
	Marseiller - Acquedotto di Verrayes	Marseiller	72/SERB/12	124.0	Accumulo	2011
	Rossignol - Acquedotto di Verrayes	Champagne	72/SERB/13	103.0	Accumulo	n.d.
	Payè - Acquedotto di Verrayes	Payè Sotto	72/SERB/14	51.0	Accumulo	1978
	Champoz - Acquedotto di Verrayes	Cleyvaz	72/SERB/15	121.0	Accumulo	1978
	Semon - Acquedotto di Saint Denis	Semon	72/SERB/16	72.0	Accumulo	1974
	Prelaz - Acquedotto di Saint Denis	Prelaz	72/SERB/17	58.0	Accumulo	1992
	Nuova Vasca Pignane-Frayè (Sopra) - Acquedotto di Verrayes	Beauregard	72/SERB/18	77.0	Accumulo	2013

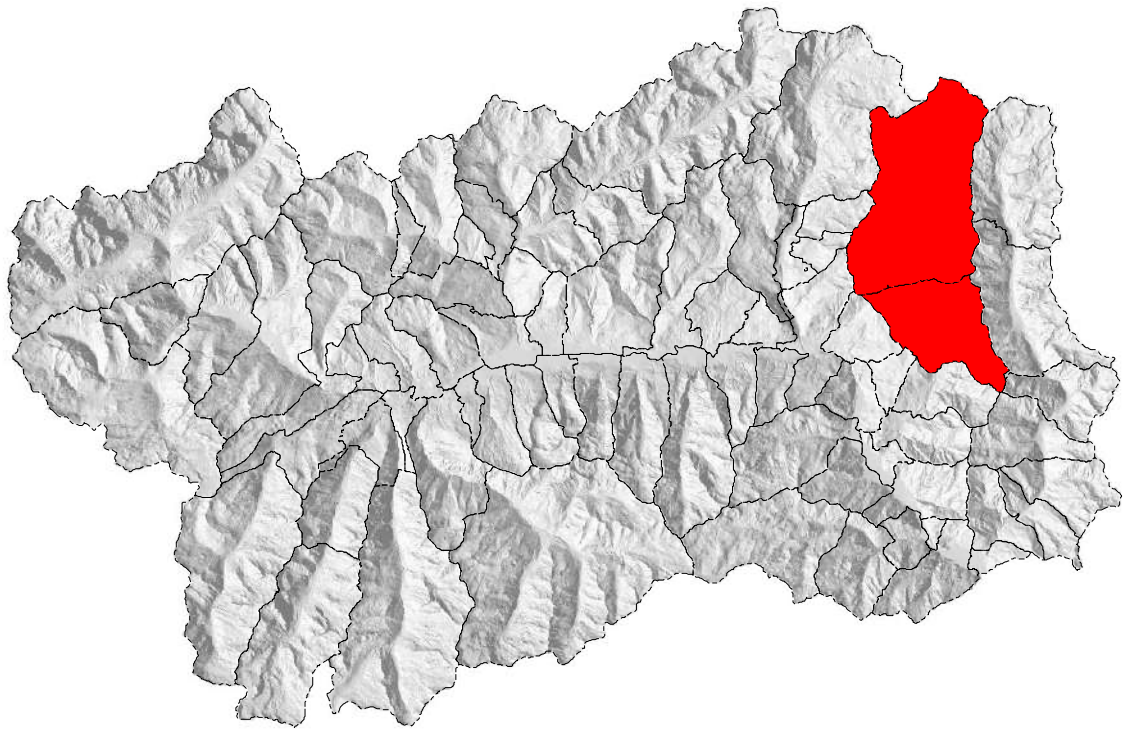

VAL D'AYAS

Brusson, Ayas

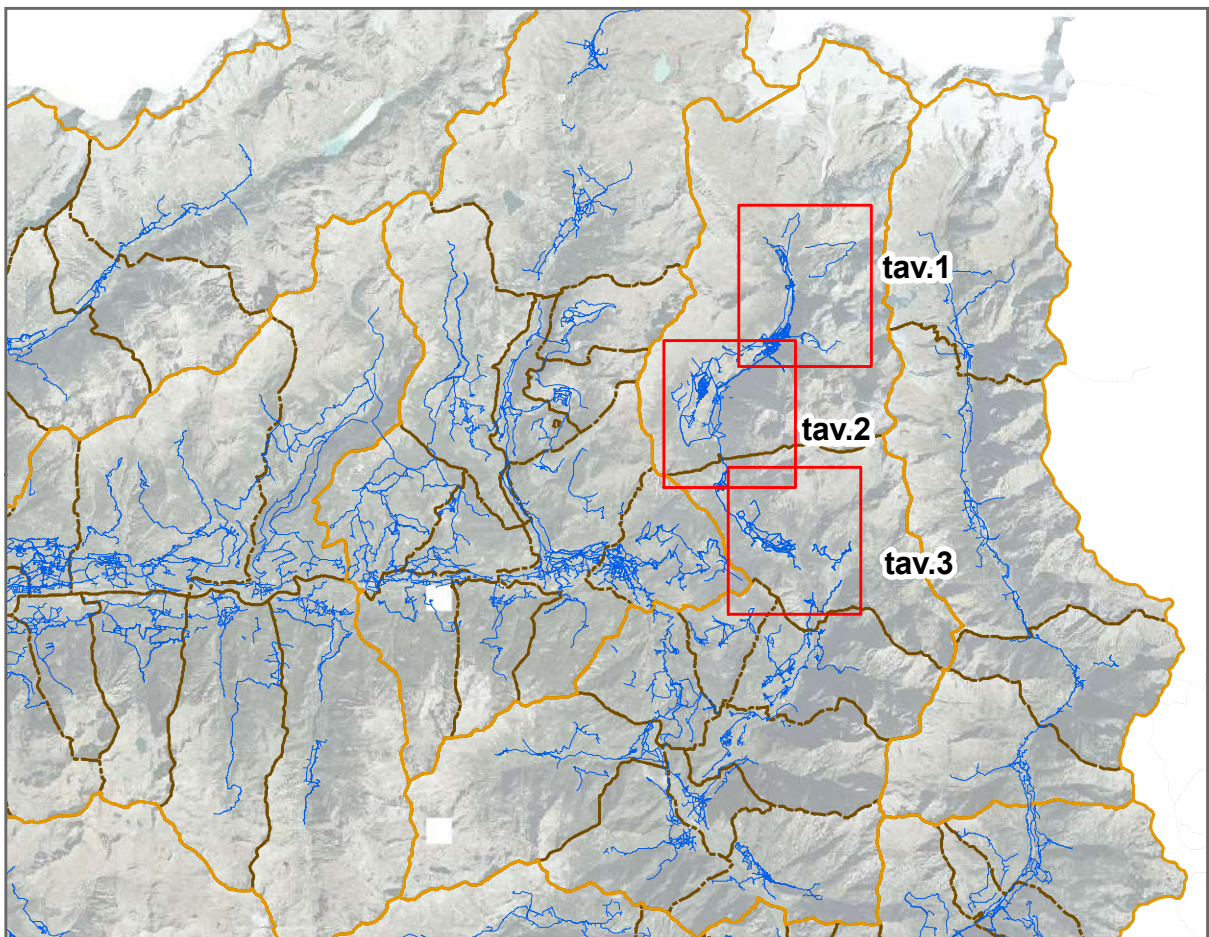



07/SERB/19

07/SERB/20

07/SERB/03

07/SERB/21

07/SERB/23

07/SERB/01

07/SERB/25

07/SERB/24

07/SERB/05

Ayas

07/POZZ/02

07/SERB/27

07/SERB/07

07/SERB/06

Ostafaz

07/SERB/02

Fontaney

07/SERB/26

Ayas

0 0,125 0,25 0,5 0,75 1 Km



12/SERB/01

12/SERB/02

12/SERB/03

Brusson

12/SERB/04

12/SERB/05

Rubatot

65/SERB/13

Petit-Rhun

65/SERB/21

Saint-Vincent

Emarèse

Djenevrey
est

Djenevrey
ouest

25/SERB/02

Challand-Saint-Anselme

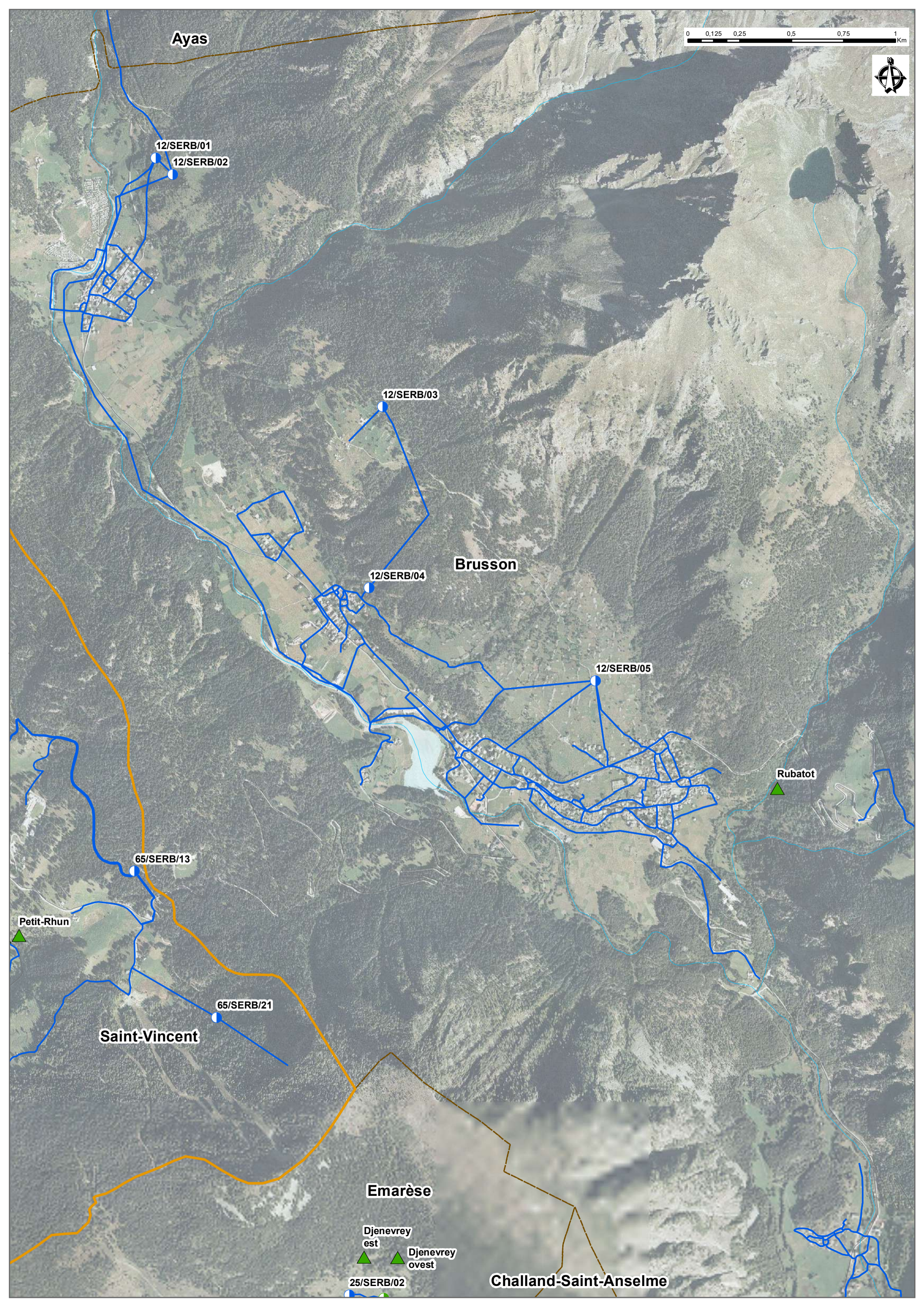

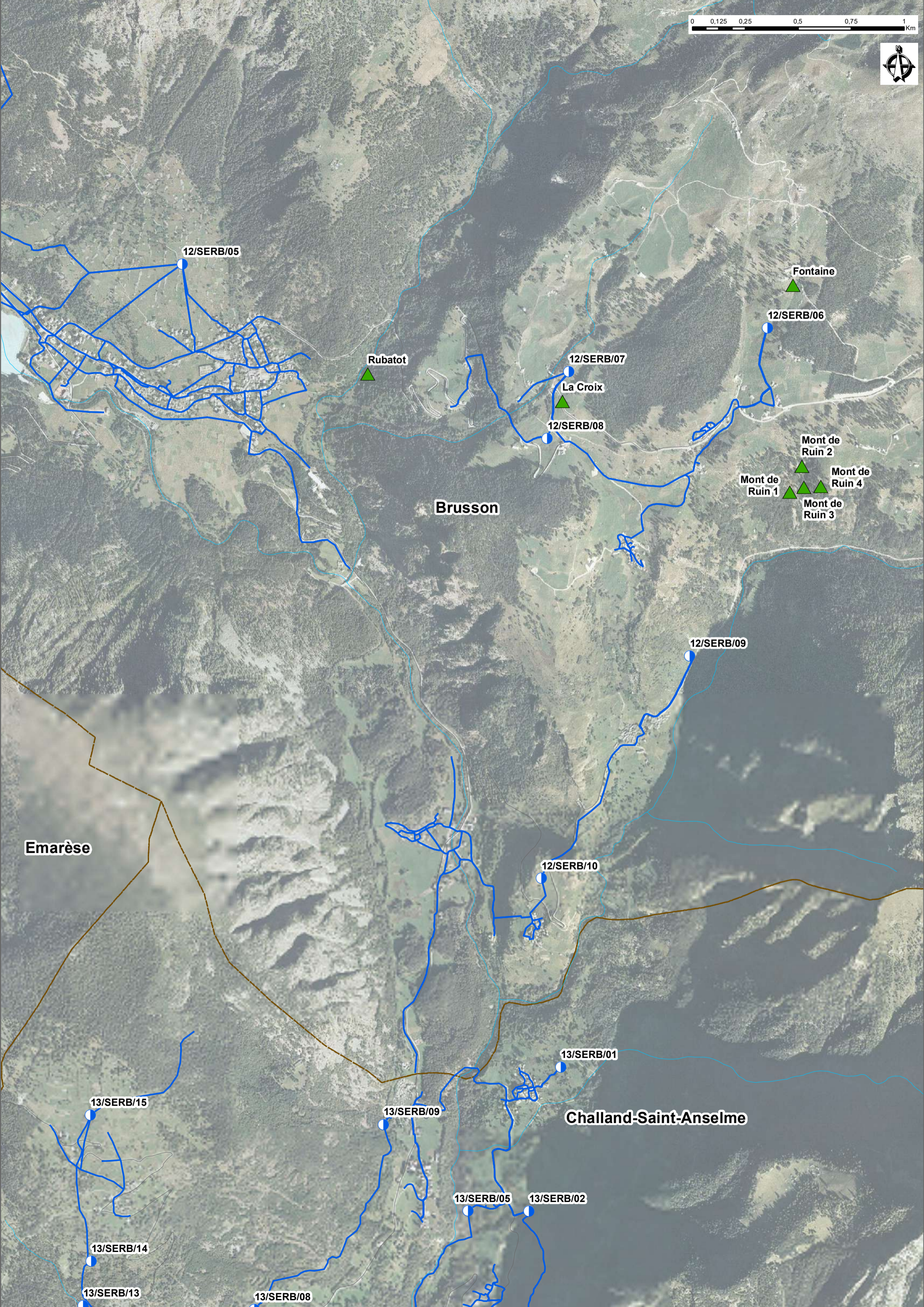
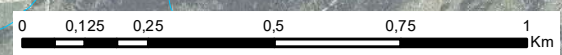

12/SERB/05

Fontaine

12/SERB/06

Rubatot

12/SERB/07

La Croix

12/SERB/08

Brusson

Mont de Ruin 2

Mont de Ruin 1

Mont de Ruin 4

Mont de Ruin 3

12/SERB/09

Emarèse

12/SERB/10

13/SERB/01

Challand-Saint-Anselme

13/SERB/15

13/SERB/09

13/SERB/05

13/SERB/02

13/SERB/14

13/SERB/13

13/SERB/08

POZZI			
Comune	Denominazione pozzo	Località	Codice SCT
Ayas	Periasc	Loc. Periasc	07/POZZ/01
	Champoluc - Piazzale Mercato	Loc. Champoluc	07/POZZ/02

SORGENTI			
Comune	Denominazione sorgente	Località	Altitudine [m s.l.m.]
Brusson	Crepin	Crepin	1592
	Fontanasc comune di Ayas	bois de Maseruel	1769
	Rubatot	Rubatot	1337
	La Croix	Croix	1677
	Mont de Ruin	Mont de Ruin	1538
	Fontaine	Fontaine	1877
	Mont de Ruin	Mont de Ruin	1578
	Mont de Ruin	Mont de Ruin	1521
	Mont de Ruin	Mont de Ruin	1533
Ayas	Leustry	Prae-Leustry	1918
	Granon	Granon	2076
	Leustry	Prae-Leustry	1858
	Leustry	Prae-Leustry	1875
	Neal	Neal	1820
	Mascognaz	Mascognaz	1833
	Mascognaz	Mascognaz	1842
	Fontaney	Bois de Granon	2094
	Ostafaz	Ostafaz	2294

SERBATOI						
Comune	Denominazione serbatoio	Località	Codice SCT	Volume [m ³]	Tipologia	Anno di messa in esercizio
BRUSSON	Extrepieraz	Extrepieraz	12/SERB/01	63.0	Accumulo	1955
	Fontanasc	Fontanasc	12/SERB/02	600.0	Accumulo	1989
	Salomon	Salomon	12/SERB/03	13.0	Accumulo	1980
	Volon	Volon	12/SERB/04	54.0	Accumulo	1990
	Mezzana	Pea	12/SERB/05	600+600=1200	Accumulo	1990
	Gorge	Gorge (Estoul)	12/SERB/06	32.0	Accumulo	1978
	Bechaz	Bechaz (La Croix)	12/SERB/07	28.0	Accumulo	1998
	La Croix	La Croix	12/SERB/08	32.0	Accumulo	1995
	Graine	Graine	12/SERB/09	100.0	Accumulo	1992
	Del Castello	Del Castello	12/SERB/10	100.0	Accumulo	1992
AYAS	Vasca Gravine - Acquedotto Ayas Alta Valle	Gravine	07/SERB/01	n.d.	Accumulo	n.d.
	Vasca Champlan - Acquedotto Champoluc	Champlan	07/SERB/02	n.d.	Accumulo	n.d.
	Vasca Verra - Acquedotto Ayas Alta Valle	Pian Di Verra	07/SERB/03	n.d.	Accumulo	n.d.
	Vasca Bisous Alta - Acquedotto Bisous	Vagère	07/SERB/04	n.d.	Accumulo	n.d.
	Vasca Ronciolle - Acquedotto Ayas Alta Valle	Frachey	07/SERB/05	n.d.	Accumulo	n.d.
	Vasca Salval - Acquedotto Champoluc	Salval	07/SERB/06	n.d.	Accumulo	n.d.
	Vasca Taluc - Acquedotto Champoluc	Taleuc (Selle)	07/SERB/07	n.d.	Accumulo	n.d.
	Vasca Pallenc - Acquedotto Champoluc-Antagnod	Pallenc	07/SERB/08	n.d.	Accumulo	n.d.
	Vasca Mascognaz - Acquedotto Mascognaz	Mascognaz	07/SERB/09	n.d.	Accumulo	n.d.
	Vasca Mazuquin - Acquedotto Champoluc-Antagnod	Massuquin	07/SERB/10	n.d.	Accumulo	n.d.
	Vasca Jullien - Acquedotto Antagnod	Jullien	07/SERB/11	n.d.	Accumulo	n.d.
	Vasca Miniera - Acquedotto Antagnod	Miniera	07/SERB/12	n.d.	Accumulo	n.d.
	Vasca Magneaz - Acquedotto Champoluc-Antagnod	Magneaz	07/SERB/13	n.d.	Accumulo	n.d.
	Vasca Magnechoulaz - Acquedotto Cornu - Pilaz	Magnechoulaz	07/SERB/14	n.d.	Accumulo	n.d.
	Vasca Periasc - Acquedotto Cornu - Pilaz	Periasc	07/SERB/15	n.d.	Accumulo	n.d.
	Vasca Ramere - Acquedotto Cornu - Pilaz	Ramere	07/SERB/16	n.d.	Accumulo	n.d.
	Vasca Praz-Charbon - Acquedotto Praz-Charbon	Corbet	07/SERB/17	n.d.	Accumulo	n.d.
	Vasca Lignod Bassa - Acquedotto Lignod	Lignod	07/SERB/18	n.d.	Accumulo	n.d.
	Sorgente Verra 1 - Acquedotto Ayas Alta Valle	Pian Di Verra	07/SERB/19	n.d.	Accumulo	n.d.
	Sorgente Verra 2 - Acquedotto Ayas Alta Valle	Pian Di Verra	07/SERB/20	n.d.	Accumulo	n.d.
	Vasca Fiery - Acquedotto Fiery	Fiery	07/SERB/21	n.d.	Accumulo	n.d.
	Vasca Mandriou - Acquedotto Mandriou	Mandriou	07/SERB/22	n.d.	Accumulo	n.d.
	Vasca Blanchard - Acquedotto Blanchard	Blanchard	07/SERB/23	n.d.	Accumulo	n.d.
	Vasca Pian Da Sal - Acquedotto Pian da Sal	Pian Da Sal	07/SERB/24	n.d.	Accumulo	n.d.
	Vasca Di Resy - Acquedotto Resy	Resy	07/SERB/25	n.d.	Accumulo	n.d.
	Vasca Cuneaz - Acquedotto Cuneaz	Cuneaz	07/SERB/26	n.d.	Accumulo	n.d.
	Vasca Crest 2 - Acquedotto Crest	Crest	07/SERB/27	n.d.	Accumulo	n.d.
	Vasca Corneuil - Acquedotto Corneuil-Chavannes	Corneuil	07/SERB/28	n.d.	Accumulo	n.d.
	Vasca Chavannes - Acquedotto Corneuil-Chavannes	Chavannes	07/SERB/29	n.d.	Accumulo	n.d.
	Vasca Pieit - Acquedotto Pieit	Pieit	07/SERB/30	n.d.	Accumulo	n.d.
	Vasca Bisous Bassa - Acquedotto Bisous	Bisous	07/SERB/31	n.d.	Accumulo	n.d.
	Vasca Bisous Media - Acquedotto Bisous	Bisous	07/SERB/32	n.d.	Accumulo	n.d.
	Vasca Lignod Alta - Acquedotto Lignod	Lignod	07/SERB/33	n.d.	Accumulo	n.d.



ALTA VALLE DEL LYS

Gressoney-Saint-Jean, Gressoney-La-Trinitè, Gaby

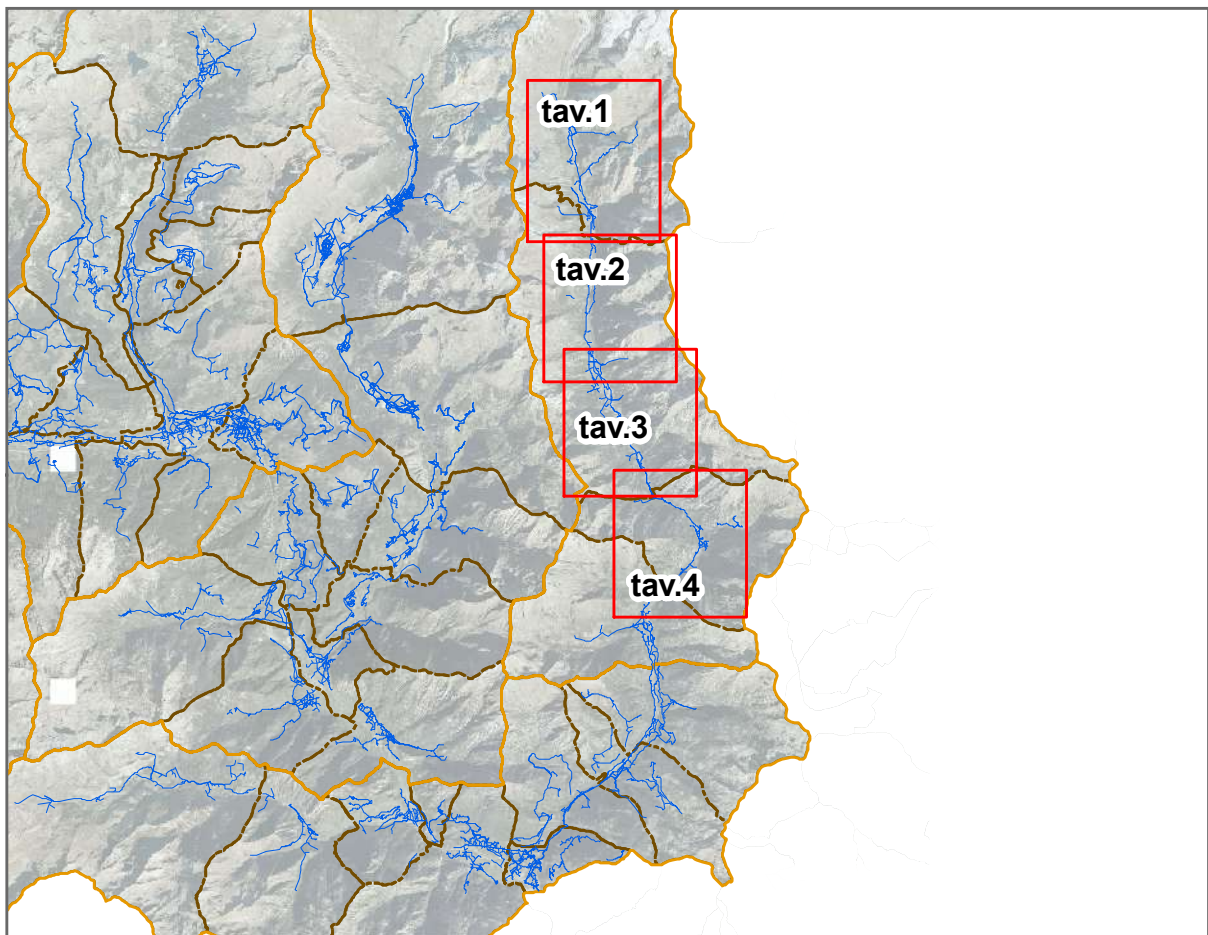



Bettolina 2
Bettolina 3
Bettolina 1

32/SERB/13

32/SERB/12

Pozzo stafal

32/SERB/09

32/POZZ/01

32/SERB/11

Moos 3

Moos 1

Moos 2

32/SERB/08

Lavetz1

Lavetz 2

Lavetz 3

Gabiet

Fontana Sella

32/SERB/07

Gressoney-La-Trinitè

32/SERB/06

32/SERB/10

32/SERB/04

32/SERB/05

32/SERB/03

Tschiefler 1

Tschiefler 2

32/SERB/02

32/SERB/01

Gressoney-Saint-Jean

Gressoney-Saint-Jean



Gressoney-La-Trinitè

Montil 1
Montil 2
Montil 3
Montil 4

33/SERB/01

33/SERB/02

Gros
Albezo

33/SERB/11

Gressoney-Saint-Jean

Dresal

33/POZZ/01

Valmerduso

33/SERB/03

33/SERB/04

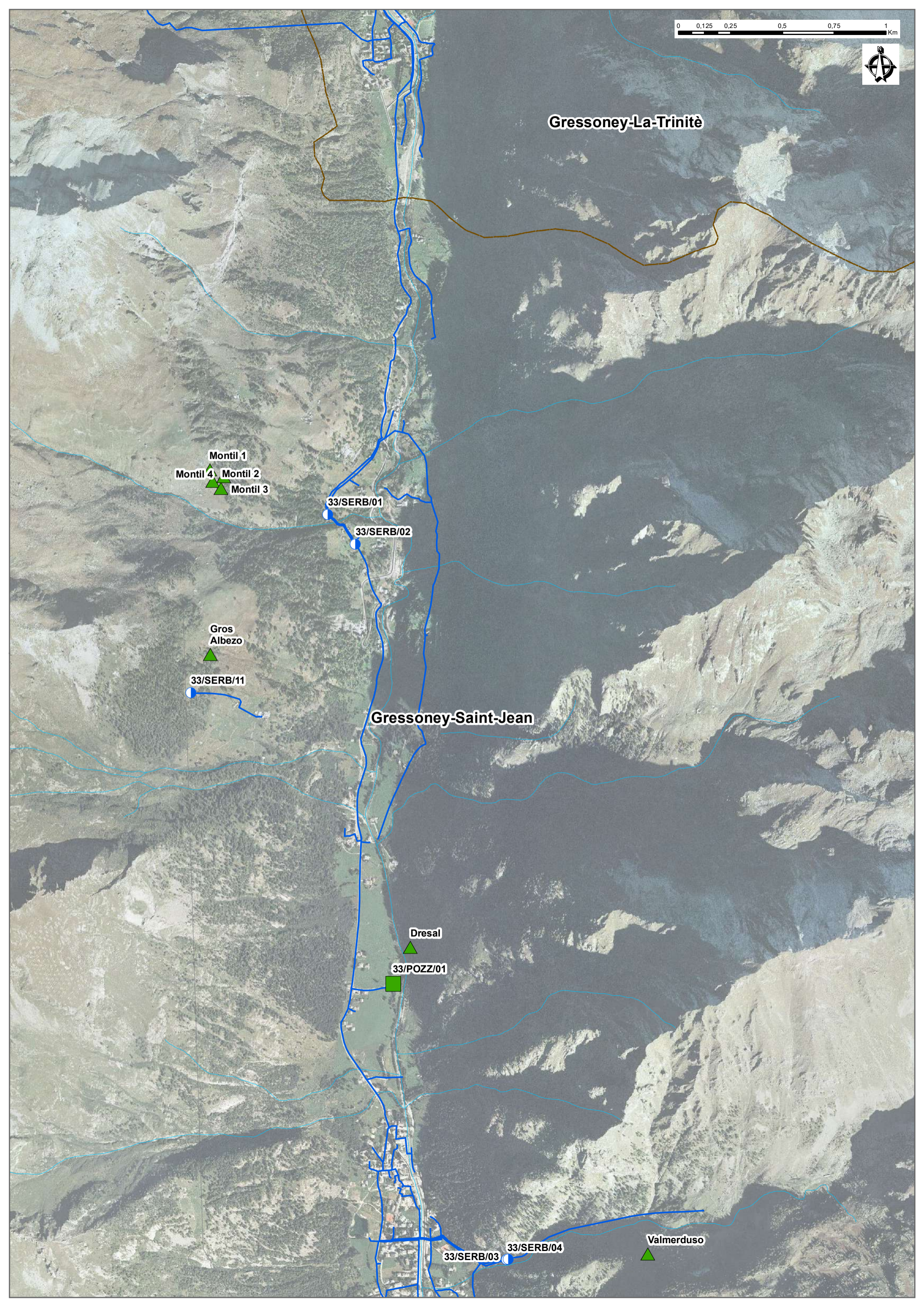

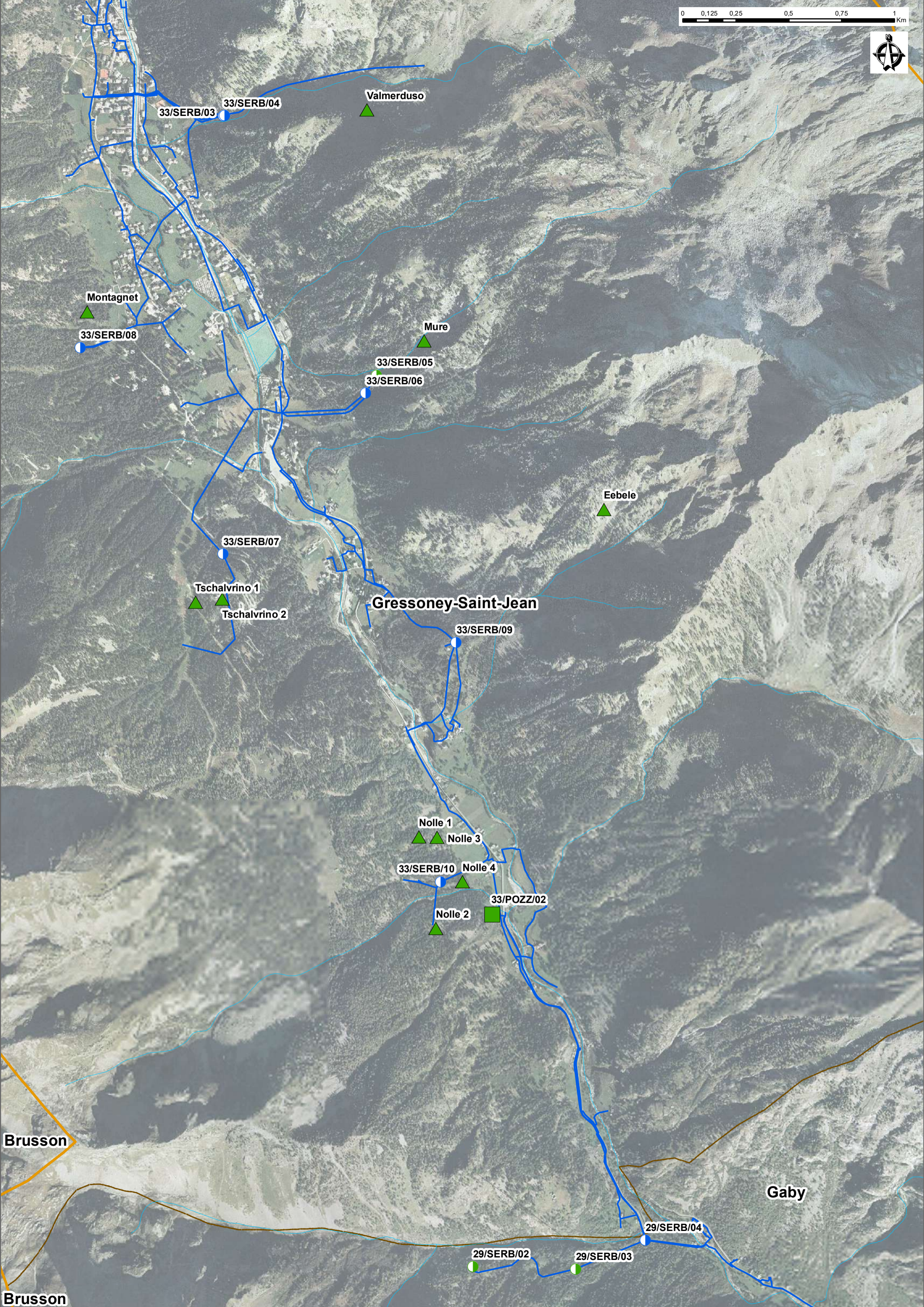

Valmerduso

33/SERB/03 33/SERB/04

Montagnet

33/SERB/08

Mure

33/SERB/05

33/SERB/06

Eebele

33/SERB/07

Tschalvrino 1

Tschalvrino 2

Gressoney-Saint-Jean

33/SERB/09

Nolle 1

Nolle 3

33/SERB/10 Nolle 4

Nolle 2

33/POZZ/02

Brusson

Gaby

29/SERB/04

29/SERB/02

29/SERB/03

Brusson

0 0,125 0,25 0,5 0,75 1 Km



Gressoney-Saint-Jean

29/SERB/02

29/SERB/03

29/SERB/04

Gaby

29/SERB/05

29/SERB/06

29/SERB/01

29/SERB/07

Issime

Fontaineclair

36/SERB/02

36/SERB/01

36/SERB/03

36/SERB/04



POZZI			
Comune	Denominazione pozzo	Località	Codice SCT
GRESSONEY-LA-TRINITE'	Tschaval	Loc. Tschaval	32/POZZ/01
GRESSONEY-SAINT-JEAN	Dresal	Loc. Dresal	33/POZZ/01
	Champsil (Al Servizio Acquedotto Di Gaby)	Loc. Champsil	33/POZZ/02

SORGENTI			
Comune	Denominazione sorgente	Località	Altitudine [m s.l.m.]
GRESSONEY-LA-TRINITE'	Sitten	Sitten	2419
	sitten	sitten	2353
	Bettolina	Bettolina	2381
	Bettolina	Bettolina	2357
	Bettolina	Bettolina	2335
	pozzo stafal	Stafal	1809
	Tschiefler	Tschiefler	1689
	Moos	Leisch	2054
	Moos	Leisch	2069
	Moos	Leisch	2066
	Gabiet	Gabiet	2295
	Lavetz 3	Gabiet	2387
	Lavetz 2	Gabiet	2441
	Fontana Sella	Gabiet	2325
	Lavetz1	Gabiet	2456
GRESSONEY-SAINT-JEAN	Montil	Montelte	1941
	Gros Albezo	Albezo	1933
	Montil	Montelte	1952
	Montil	Montelte	1931
	Montil	Montelte	1907
	Tschiefler	Tschiefler	1688
	Montagnet	Montagnet	1521
	Dresal	Dresal	1397
	Tschalvrino	Barontsch-Tschalvrino	1687
	Tschalvrino	Barontsch-Tschalvrino	1663
	Valmerduso	Crache	1835
	Nolle	Broch/Nolle	1470
	Mure	Stadelte	1586
	Nolle	Broch/Nolle	1607
	Nolle	Broch/Nolle	1407
	Nolle	Broch/Nolle	1389
	Eebele	Eebele	1783

SERBATOI						
Comune	Denominazione serbatoio	Località	Codice SCT	Volume [m ³]	Tipologia	Anno di messa in esercizio
GABY	Niel - Acquedotto Niel - Leka	Niel	29/SERB/01	ca. 11,2	Accumulo	1997
	Rottendack Alta - Acquedotto Gaby	Rottendack	29/SERB/02	ca. 7,1 (dissabbiatura)ca. 2,0 (partenza)	Interruzione	1970 ca.
	Rottendack Bassa - Acquedotto Gaby	Rottendack	29/SERB/03	ca. 4,9	Interruzione	1970 ca.
	Schilery - Acquedotto Gaby	Schilery	29/SERB/04	ca. 8,4 (I dec. vecchia) ca.36,0 (II dec. vecchia) ca. 140,0 (I accum. nuovo) ca. 134,7 (II accum. nuovo)	Accumulo	2002
	Rovineti Alta - Acquedotto Gaby	Rovineti Alta	29/SERB/05	ca. 222,9	Accumulo	1997
	Rovineti Bassa - Acquedotto Gaby	Rovineti Bassa	29/SERB/06	ca. 85,4	Accumulo	1982
	Masounozi - Acquedotto Gaby	Masounozi	29/SERB/07	ca. 42,8	Accumulo	1982
GRESSONEY-LA-TRINITE'	Netscho - Confluenza Rete Tschaval E Rete Gabiet	Netscho	32/SERB/01	ca. 147,0 vasca 1 ca. 147,0 vasca 2	Accumulo	1960 ca.
	Tschiefler - Rete Concentrico	Tschiefler	32/SERB/02	ca. 4,9 (arrivo) ca. 7,0 (accumulo gsj) ca. 37,9 (accumulo glt)	Accumulo	n.d.
	Mongenrot - Confluenza Rete Tschaval E Rete Gabiet	Mongenrot	32/SERB/03	ca. 81,0 arrivo 1 ca. 81,0 accumulo 1 ca. 58,8 accumulo 2	Accumulo	n.d.
	Due Porte Bedemie - Acquedotto Del Gabiet	Bedemie	32/SERB/04	ca. 79,5	Accumulo	n.d.
	Gabiet 2 - Acquedotto Del Gabiet	Stocka	32/SERB/05	ca. 0,3 arrivo ca. 1,5 partenza	Interruzione	n.d.
	Gabiet 1 - Acquedotto Del Gabiet	Recka	32/SERB/06	ca. 0,3 arrivo ca. 1,5 partenza	Interruzione	n.d.
	Sotto La 12 Posti - Acquedotto Del Gabiet	Gabiet	32/SERB/07	ca. 20,0 arrivo ca. 20,0 partenza	Accumulo	n.d.
	Gabiet - Acquedotto Del Gabiet	Gabiet	32/SERB/08	ca. 6,3	Accumulo	n.d.
	Tschaval - Rete Tschaval	Tschaval	32/SERB/09	ca. 31,8	Accumulo	1990
	Biel - Rete Tschaval	Biel	32/SERB/10	ca. 12,7	Accumulo	n.d.
	Moos - Acquedotto Tschaval	Gabiet	32/SERB/11	ca.6,5 arrivoca. 4,5 partenza	Accumulo	n.d.
	Vasca Centralina Elettrica - Acquedotto Tschaval	Tschaval	32/SERB/12	ca. 15,0	Accumulo	2000 ca.
	Ross - Acquedotto Tschaval	Ross	32/SERB/13	ca.22,0	Accumulo	1990 ca.
GRESSONEY-SAINT-JEAN	Balmeto - Acquedotto Principale Di Gressoney-Saint-Jean	Balmeto	33/SERB/01	ca. 129,6 (accumulo A) ca. 129,6 (accumulo B)	Accumulo	n.d.
	Castel - Acquedotto Principale Di Gressoney-Saint-Jean	Castel	33/SERB/02	ca. 106,5	Accumulo	n.d.
	Vecchio Valmerduso (Valdobbia) - Acquedotto Principale Di Gressoney-Saint-Jean	Valmerduso (Valdobbia)	33/SERB/03	ca. 26,9 (decantaz. B) ca. 26,9 (decantaz. C) ca. 53,1 (accumulo D) ca. 53,1 (accumulo E)	Accumulo	1932
	Nuovo Valmerduso (Valdobbia) - Acquedotto Principale Di Gressoney-Saint-Jean	Valmerduso (Valdobbia)	33/SERB/04	ca. 452,9	Accumulo	n.d.
	Dissabbiatore Mure - Acquedotto Principale Di Gressoney-Saint-Jean	Mure	33/SERB/05	ca. 2,6 (dissabbiatura) c.a 2,6 (partenza)	Interruzione	n.d.
	Mure - Acquedotto Principale Di Gressoney-Saint-Jean	Mure	33/SERB/06	ca. 15,3 (decantazione) ca. 135,5 (accumulo)	Accumulo	n.d.
	Cialvrina - Acquedotto Principale Di Gressoney-Saint-Jean	Cialvrina	33/SERB/07	ca. 104,9	Accumulo	n.d.
	Montagnet - Acquedotto Principale Di Gressoney-Saint-Jean	Montagnet	33/SERB/08	ca. 1,01 (decantazione) ca. 1,09 (accumulo)	Accumulo	n.d.
	Lomatten - Acquedotto Principale Di Gressoney-Saint-Jean	Lomatten	33/SERB/09	ca. 24,0 (decantazione) ca. 61,4 (accumulo)	Accumulo	n.d.
	Nolle - Acquedotto Principale Di Gressoney-Saint-Jean	Nolle	33/SERB/10	ca. 16,2 (decantazione) ca. 130,7 (accumulo)	Accumulo	1972
	Alpenzu - Acquedotto Alpenzu	Alpenzu	33/SERB/11	ca. 10,5	Accumulo	n.d.



BASSA VALLE DEL LYS

Issime, Fontainemore, Lillianes, Perloz, Pont-Saint-Martin

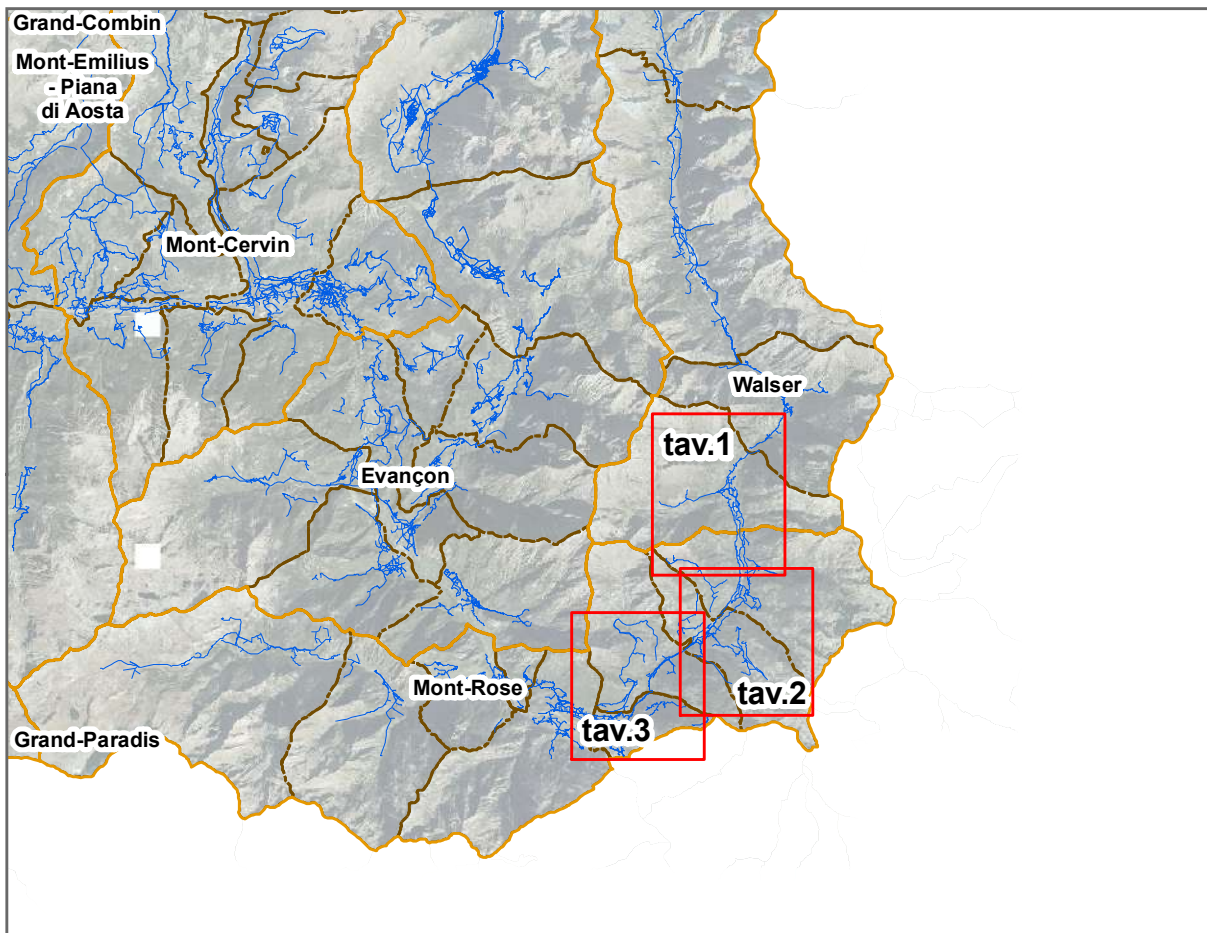



Gaby

S. Margherita

Fontaineclair

Issime

36/SERB/01

36/SERB/02

36/SERB/04

36/SERB/03

Bioley

28/SERB/02

Planaz Valle

Planaz Monte

28/SERB/01

28/SERB/12

Borney Valle

Borney Monte

28/SERB/16

28/SERB/15

28/SERB/17

Niana Beccas 1

Fontainemore

28/SERB/04

Niana Beccas 2

28/SERB/05

Clapasson

Farettaz 2

Farettaz 1

28/SERB/03

28/SERB/18

28/SERB/11

Grande Fontaine

Lillianes

Thea Monte

28/SERB/09

Thea Valle

28/SERB/08

Verney 4

Verney 3

28/SERB/10

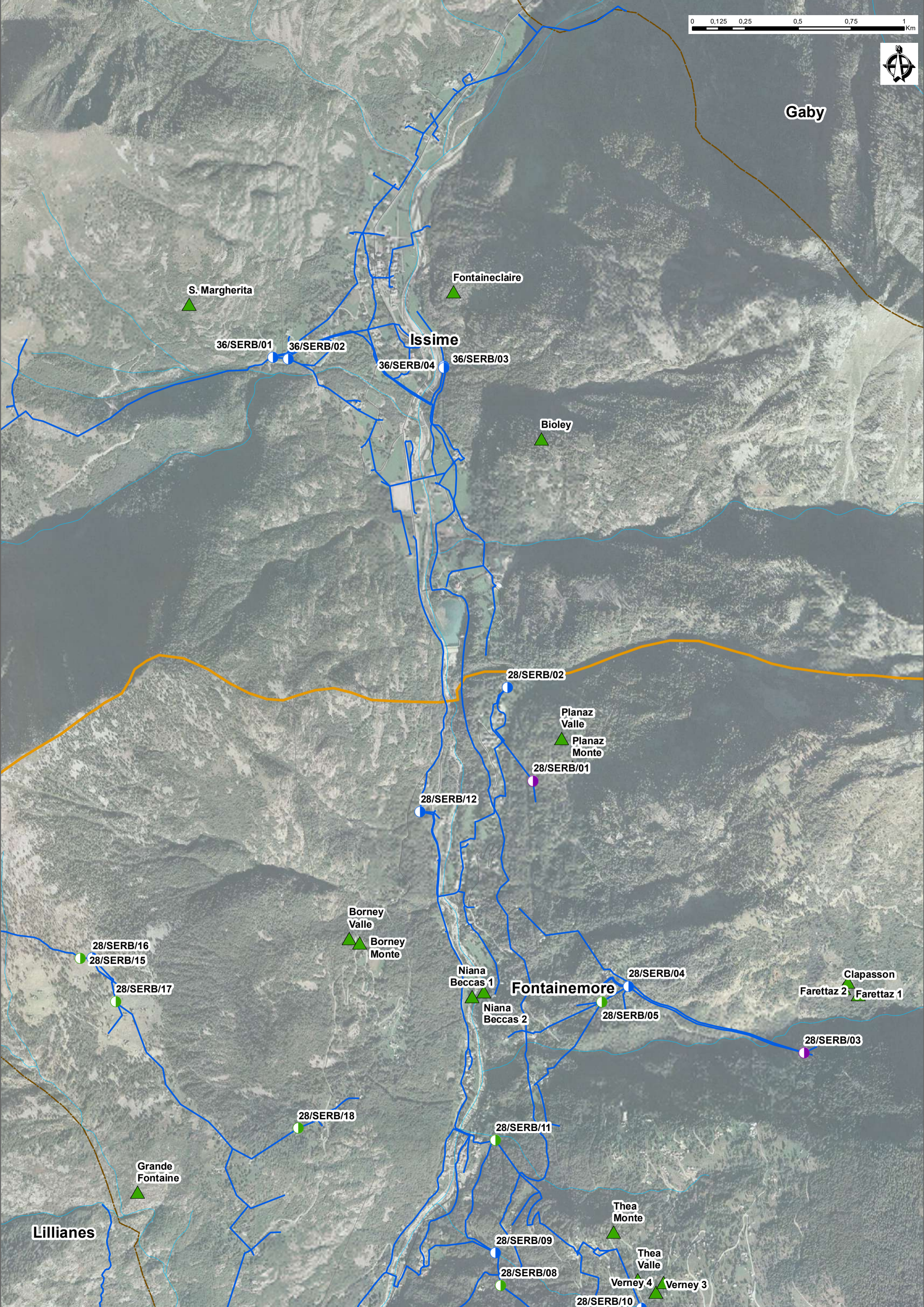

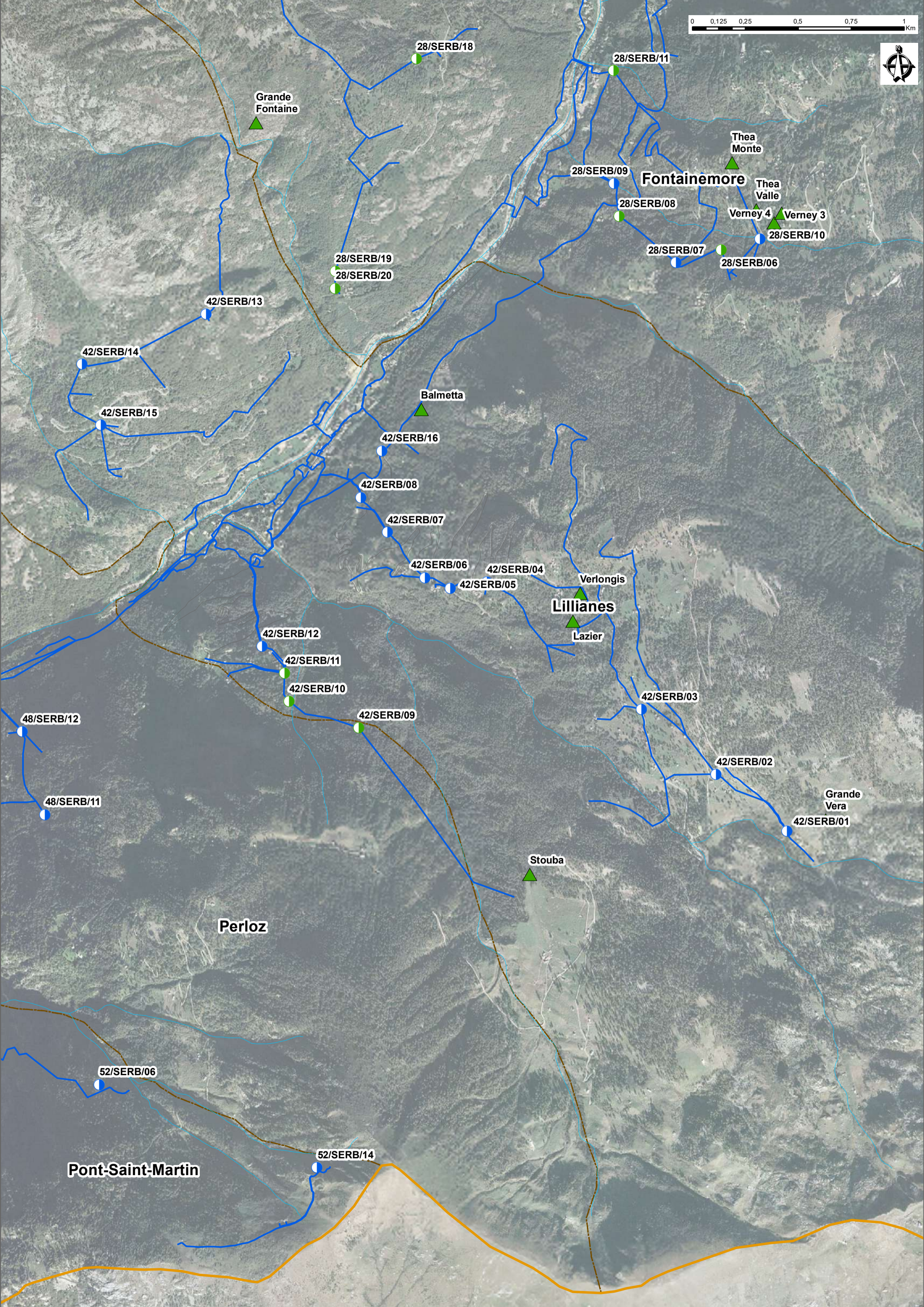
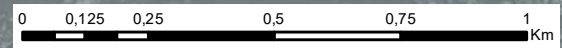

28/SERB/18

28/SERB/11

Grande Fontaine

Thea Monte

Fontainemore

Thea Valle

Verney 4

Verney 3

28/SERB/09

28/SERB/08

28/SERB/10

28/SERB/07

28/SERB/06

28/SERB/19
28/SERB/20

42/SERB/13

42/SERB/14

42/SERB/15

Balmetta

42/SERB/16

42/SERB/08

42/SERB/07

42/SERB/06

42/SERB/04

42/SERB/05

Verlongis

Lillianes

Lazier

42/SERB/12

42/SERB/11

42/SERB/10

42/SERB/03

48/SERB/12

42/SERB/09

48/SERB/11

42/SERB/02

Grande Vera

42/SERB/01

Stouba

Perloz

52/SERB/06

Pont-Saint-Martin

52/SERB/14

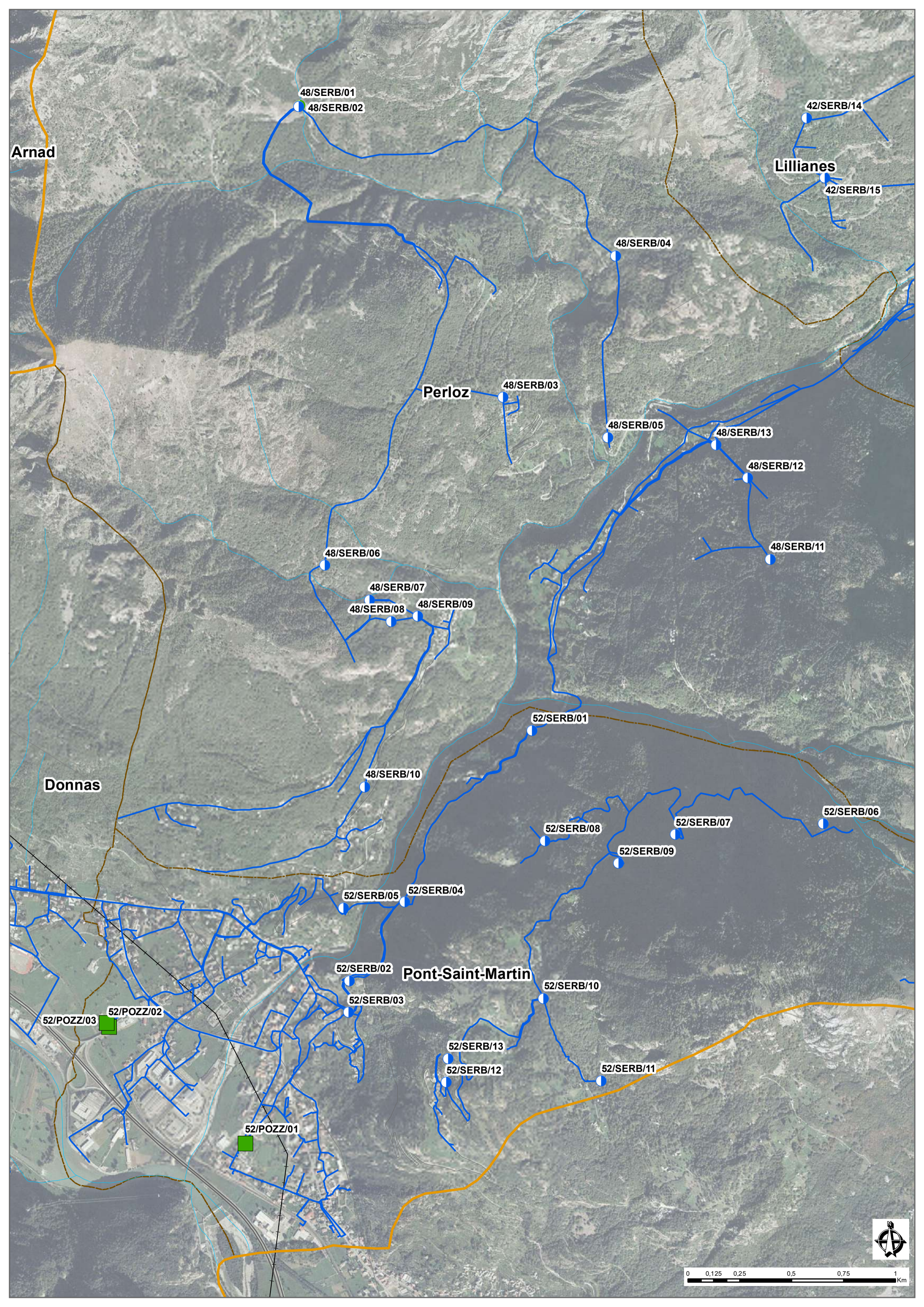

Arnad

Lillianes

Perloz

Donnas

Pont-Saint-Martin

48/SERB/01

48/SERB/02

42/SERB/14

42/SERB/15

48/SERB/04

48/SERB/03

48/SERB/05

48/SERB/13

48/SERB/12

48/SERB/11

48/SERB/06

48/SERB/07

48/SERB/08

48/SERB/09

52/SERB/01

48/SERB/10

52/SERB/08

52/SERB/07

52/SERB/06

52/SERB/09

52/SERB/05

52/SERB/04

52/SERB/02

52/SERB/03

52/SERB/10

52/POZZ/03

52/POZZ/02

52/POZZ/01

52/SERB/13

52/SERB/12

52/SERB/11

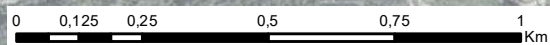

POZZI			
Comune	Denominazione pozzo	Località	Codice SCT
Pont-Saint-Martin	Stazione	Via Resistenza	52/POZZ/01
	Cascine Vecchio	Presso Casello autostradale	52/POZZ/02
	Cascine Nuovo	Presso Casello autostradale	52/POZZ/03

SORGENTI			
Comune	Denominazione sorgente	Località	Altitudine [m s.l.m.]
Issime	Vlèeckji 1	Vlèeckji	1840
	Vlèeckji 2	Vlèeckji	1816
	S. Margherita	Benecoadi	1319
	Fontaineclair	Fontaineclair	948
	Bioley	Bioley	1126
Fontainemore	Endret Valle	Endret Valle	2054
	Endret Media	Endret media	2058
	Endret Monte	Endret Monte	2030
	Borney Valle	Borney Valle	1152
	Borney Monte	Borney Monte	1120
	Niana Beccas 1	Niana Beccas	820
	Niana Beccas 2	Niana Beccas	795
	Planaz Valle	Planaz Valle	1043
	Planaz Monte	Planaz Monte	1071
	Thea Monte	Thea monte	1097
	Thea Valle	Thea Valle	1154
	Verney 1	Verney	1213
	Verney 2	Verney	1202
	Clapasson	Pacola	1279
	Farettaz 1	Farettaz	1275
	Farettaz 2	Farettaz	1314
	Guillas	Guillas	1920
	Vargno 1	Vargno	1660
	Vargno 2	Vargno	1710
	Vargno 3	Vargno	1719
Vargno 4	Vargno	1776	
Vargno 5	Vargno	1828	
Lillianes	Grande Fontaine	Grande Fontaine	1180
	Balmetta	Balmetta	804
	Stouba	Stouba	1424
	Lazier	Lazier	1242
	Verlongis	Verlongis	1269
	Grande Vera	Grande Vera	1579

SERBATOI						
Comune	Denominazione serbatoio	Località	Codice SCT	Volume [m ³]	Tipologia	Anno di messa in esercizio
ISSIME	Vasca Nuova - Acquedotto Issime	Rollie	36/SERB/01	ca. 140,3	Accumulo	1986
	Vasca Vecchia - Acquedotto Issime	Rollie	36/SERB/02	ca. 102,3	Accumulo	1962
	Serbatoio Di Accumulo Per Stazione Di Pompaggio Fontaine Claire - Acquedotto Issime	Fontaine Claire	36/SERB/03	ca. 12,3	Accumulo	n.d.
	Vasca Di Partenza Fontaine Claire - Destinazione Pont-Saint-Martin - Acquedotto Pont-Saint-Martin (Da Issime)	Fontaine Claire	36/SERB/04	ca. 20,1	Accumulo	n.d.
FONTAINEMORE	Dissabbiatore Planaz - Acquedotto Planaz	Planaz	28/SERB/01	ca. 1,1 (arrivo) ca. 0,7 (dissabb.) ca. 1,0 (partenza)	Raccolta	1998 ca.
	Accumulo Planaz - Acquedotto Planaz	Planaz	28/SERB/02	ca. 72,0	Accumulo	1997 ca.
	Courtasse - Acquedotto Faretaz	Courtasse	28/SERB/03	ca. 4,6	Raccolta	1984 ca.
	Faretaz - Acquedotto Faretaz	Faretaz	28/SERB/04	ca. 2,9 (arrivo) ca. 14,4 (decantazione) ca. 14,5 (partenza)	Accumulo	2005
	Reveura - Acquedotto Faretaz	Reveura	28/SERB/05	ca. 3,1	Interruzione	1984 ca.
	Verney - Chuchall - Acquedotto Espaz	Verney	28/SERB/06	ca. 1,1	Interruzione	2004 ca.
	Accumulo Chuchall - Acquedotto Espaz	Chuchall	28/SERB/07	ca. 43,6	Accumulo	2004 ca.
	Berce' - Acquedotto Espaz	Berce'	28/SERB/08	ca. 25,0 (inutilizzata)	Interruzione	1973 ca.
	Accumulo Marquettaz - Acquedotto Espaz	Marquettaz	28/SERB/09	ca. 21,1	Accumulo	2005 ca.
	Clapasson - Acquedotto Thea	Clapasson	28/SERB/10	ca. 9,0	Accumulo	n.d.
	Graney - Acquedotto Jugeo	Graney	28/SERB/11	ca.16,0 (primo comp. inutilizz.) ca. 16,0 (secondo comparto inutilizzato)	Interruzione	1965 ca.
	Core' - Acquedotto Da Issime	Core'	28/SERB/12	ca. 115,4	Accumulo	1972 ca.
	Nantre' - Acquedotto Endret	Nantre'	28/SERB/13	ca. 1,25 (arrivo) ca. 1,2 (dissabbiatura) ca. 3,2 (partenza)	Raccolta	2005 ca.
	Palin - Acquedotto Endret	Palin	28/SERB/14	ca. 2,2	Interruzione	2005 ca.
	Dissabbiatore Brenghia - Acquedotto Endret	Brenghia	28/SERB/15	ca. 2,9 (arrivo) ca. 2,9 (dissabbiatore) ca. 2,9 (partenza)	Interruzione	1984 ca.
	Accumulo Brenghia - Acquedotto Endret	Brenghia	28/SERB/16	ca. 120,0	Accumulo	2005 ca.
	Champasse - Acquedotto Endret	Champasse	28/SERB/17	ca. 0,9	Interruzione	1965 ca.
	Murassa - Acquedotto Endret	Ronc-Pite'	28/SERB/18	ca. 0,8	Interruzione	1991 ca.
	Theilly Monte - Acquedotto Endret	Theilly	28/SERB/19	ca. 0,4	Interruzione	1990 ca.
	Theilly Valle - Acquedotto Endret	Theilly	28/SERB/20	ca. 0,2	Interruzione	1990 ca.
LILLIANES	Grande Vera - Acquedotto Grande Vera	Grande Vera	42/SERB/01	ca. 1,0 (intrappolamento) ca. 3,3 (dissabbiatore) ca. 30,5 (accumulo)	Accumulo	1988 ca.
	Roncs D'Hereres - Acquedotto Grande Vera	Roncs D'Hereres	42/SERB/02	ca. 100,0	Accumulo	1988 ca.
	La Sassaz - Dessous - Acquedotto Grande Vera	La Sassaz	42/SERB/03	ca. 100,0	Accumulo	n.d.
	Les Costey - Acquedotto L'Envers	Costey	42/SERB/04	ca. 2,1 (interruzione) ca. 1,2 (partenza/accumulo)	Accumulo	n.d.
	Le Mattet - Acquedotto L'Envers	Le Mattet	42/SERB/05	ca. 1,4 (interruzione) ca. 0,7 (partenza/accumulo)	Accumulo	n.d.
	Fangeas - Acquedotto L'Envers	Fangeas	42/SERB/06	ca. 1,4 (interruzione) ca. 0,7 (partenza/accumulo)	Accumulo	n.d.
	La Las - Acquedotto L'Envers	La Las	42/SERB/07	ca. 1,4 (interruzione) ca. 0,7 (partenza/accumulo)	Accumulo	n.d.
	Barbiat - Acquedotto Capoluogo	Barbiat	42/SERB/08	ca. 222,5	Accumulo	1973
	Les Bonnes Heures - Acquedotto Del Suc	Les Bonnes Heures	42/SERB/09	n.d.	Interruzione	n.d.
	Paro - Acquedotto Del Suc	Paro	42/SERB/10	ca. 0,5 (interruzione) ca. 0,7 (partenza)	Interruzione	n.d.

SERBATOI						
Comune	Denominazione serbatoio	Località	Codice SCT	Volume [m ³]	Tipologia	Anno di messa in esercizio
LILLIANES	Le Suc - Acquedotto Del Suc	Le Suc	42/SERB/11	ca. 1,4 (interruzione) ca. 0,7 (partenza/accumulo)	Interruzione	1974
	Suc Dessous - Acquedotto Del Suc	Suc	42/SERB/12	ca. 1,7 (interruzione) ca. 2,8 (partenza/accumulo)	Accumulo	2012
	Berlechu - Acquedotto L'Endret	Berlechu	42/SERB/13	ca.2,2 (intrappolamento) ca. 3,3 (partenza/accumulo)	Accumulo	1975
	Vers Riasseu - Acquedotto L'Endret	Riasseu	42/SERB/14	ca.5,9 (intrappolamento) ca. 0,3 (accumulo 1) ca. 0,3 (accumulo 2) ca. 1,8 (accumulo 3)	Accumulo	n.d.
	Vers Rive - Acquedotto L'Endret	Vers Rive	42/SERB/15	ca.6,3 (intrappolamento) ca. 0,4 (accumulo 1) ca. 0,4 (accumulo 2) ca. 0,4 (accumulo 3) ca. 0,4 (accumulo 4)	Accumulo	n.d.
	Barmotta - Acquedotto Di Pont Saint Martin	Barmotta - Comune Di Lillianes	42/SERB/16	ca. 3,7 (arrivo) ca. 3,7 (partenza)	Accumulo	n.d.
PERLOZ	Vecchia Vasca Fontanelle - Acquedotto Perloz	Fontanelle	48/SERB/01	ca. 1,2 arrivo ca. 0,6 decantazione ca. 1,7 partenza	Interruzione	1980 ca.
	Nuovo Serbatoio Fontanelle - Acquedotto Perloz	Fontanelle	48/SERB/02	ca. 50,4	Accumulo	2005
	Marine - Acquedotto Perloz	Marine	48/SERB/03	ca. 24,3	Accumulo	1980
	Cornaley - Acquedotto Perloz	Cornaley	48/SERB/04	ca. 25,6	Accumulo	1980 ca.
	Nantey - Acquedotto Perloz	Nantey	48/SERB/05	ca. 11,2	Accumulo	1980
	Chichal - Acquedotto Perloz	Chichal	48/SERB/06	ca. 3,20 (arrivo) ca. 2,80 (partenza)	Accumulo	1980 ca.
	Collere' Vecchia (Collere' 1) - Acquedotto Perloz	Collere'	48/SERB/07	ca. 1,31 (arrivo) ca. 0,90 (partenza)	Accumulo	1980 ca.
	Collere' Nuova (Collere 2) - Acquedotto Perloz	Collere'	48/SERB/08	ca. 130	Accumulo	2000 ca.
	Perloz - Acquedotto Perloz	Perloz	48/SERB/09	ca. 27,6	Accumulo	1990 ca.
	Plan De Brun - Acquedotto Perloz	Plan De Brun	48/SERB/10	ca. 128	Accumulo	n.d.
	Teste - Acquedotto Tour D'Hereraz	Tour D'Hereraz	48/SERB/11	ca. 26,2	Accumulo	2000 ca.
	Vers Fouillet - Acquedotto Tour D'Hereraz	Vers Fouillet	48/SERB/12	ca. 41,2	Accumulo	1980 ca.
	Remondin - Acquedotto Tour D'Hereraz	Remondin	48/SERB/13	ca. 2,1 (arrivo) ca. 3,9 (accumulo)	Accumulo	n.d.
PONT-SAINT-MARTIN	Rechantez	In Prossimita' Del Torrente Rechantez, Territorio Comunale Di Psm	52/SERB/01	37,5 (dissabbiatore 1) 37,5 (dissabbiatore 2) 24,7 (accumulo 1) 24,7 (accumulo 2)	Accumulo	n.d.
	Vasca Enel	Pont-Saint-Martin, Strada Per Ivery	52/SERB/02	ca. 201,6	Accumulo	n.d.
	Stigliano Superiore	Stigliano Superiore	52/SERB/03	ca. 286,1	Accumulo	1966
	Cappella Borgna	Cappella Borgna	52/SERB/04	ca. 1,3 (potabile) ca. 1,4 (dissabb. irriguo) ca. 2,4 (accumulo irriguo)	Accumulo	n.d.
	Bousc Dare'	Bousc Dare'	52/SERB/05	ca. 30,9	Accumulo	n.d.
	Roncias	Roncias	52/SERB/06	ca. 5,4 (arrivo) ca. 5,4 (partenza)	Accumulo	n.d.
	Pianit	Pianit	52/SERB/07	ca. 6,0 (volume comunale) ca. 3,0 (volume consortile) ca. 13,8 (volume complessivo)	Accumulo	n.d.
	Corney	Corney	52/SERB/08	ca. 41,3	Accumulo	n.d.
	Fabiolo	Fabiolo	52/SERB/09	ca. 10,8	Accumulo	n.d.
	Susey	Susey	52/SERB/10	ca. 10,8	Accumulo	n.d.
	Pra' Signore	Pra' Signore	52/SERB/11	ca. 53,8	Accumulo	n.d.
	Ivery	Ivery (Cimitero)	52/SERB/12	ca. 40,0	Accumulo	n.d.
	Ivery Alta	Ivery Alta	52/SERB/13	n.d.	Accumulo	n.d.
	Charme	Charme	52/SERB/14	ca. 12,0 (primo accumulo) ca. 12,0 (secondo accumulo)	Accumulo	n.d.

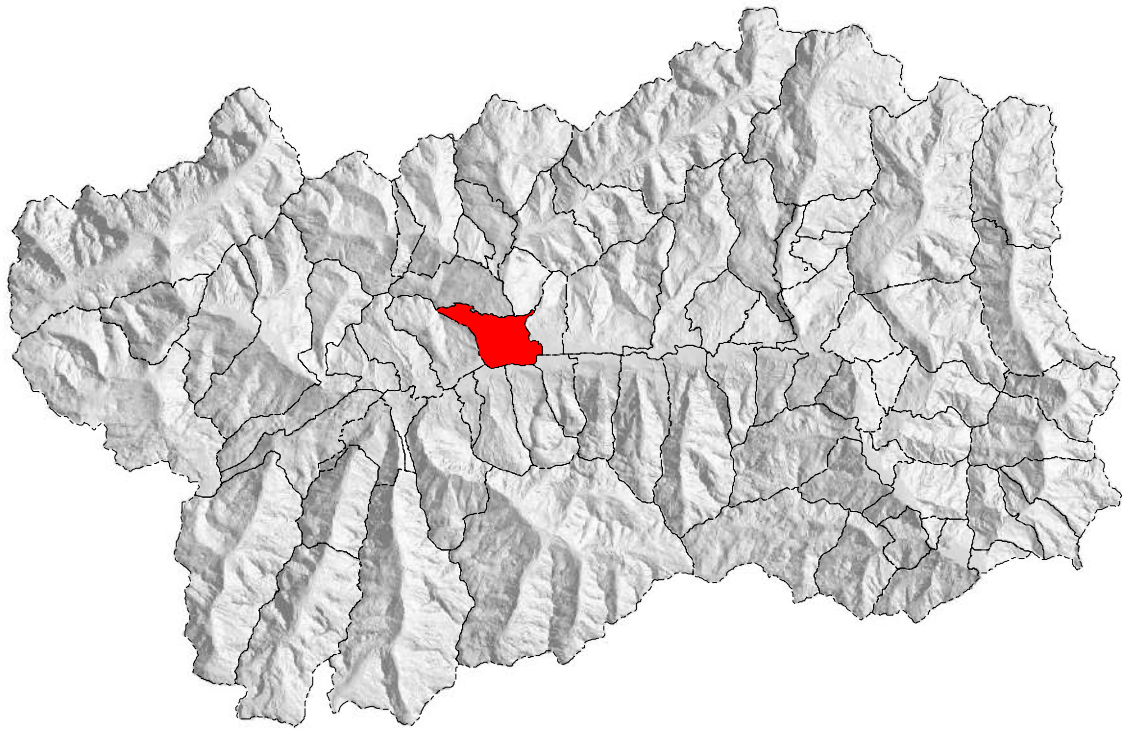

CITTA' DI AOSTA

Aosta

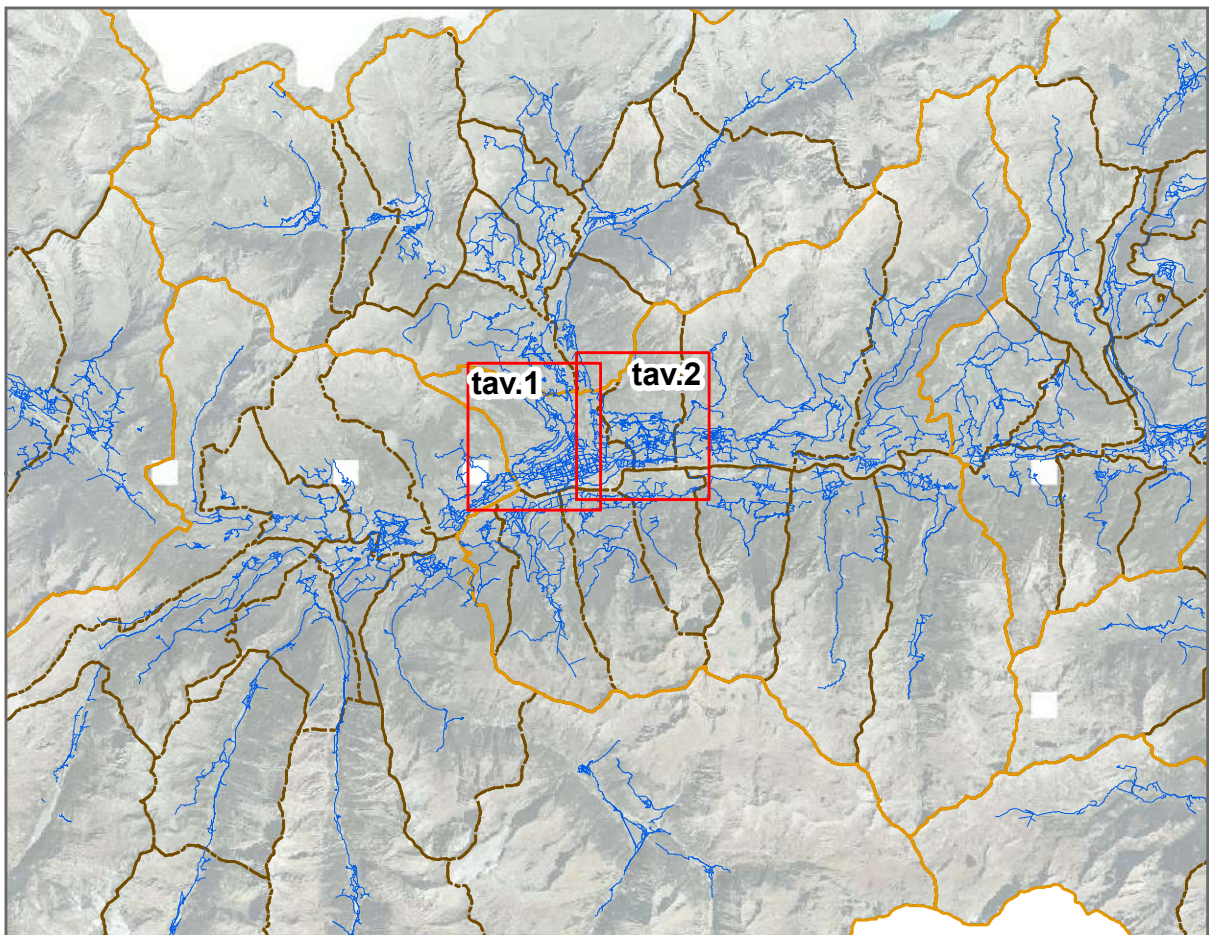

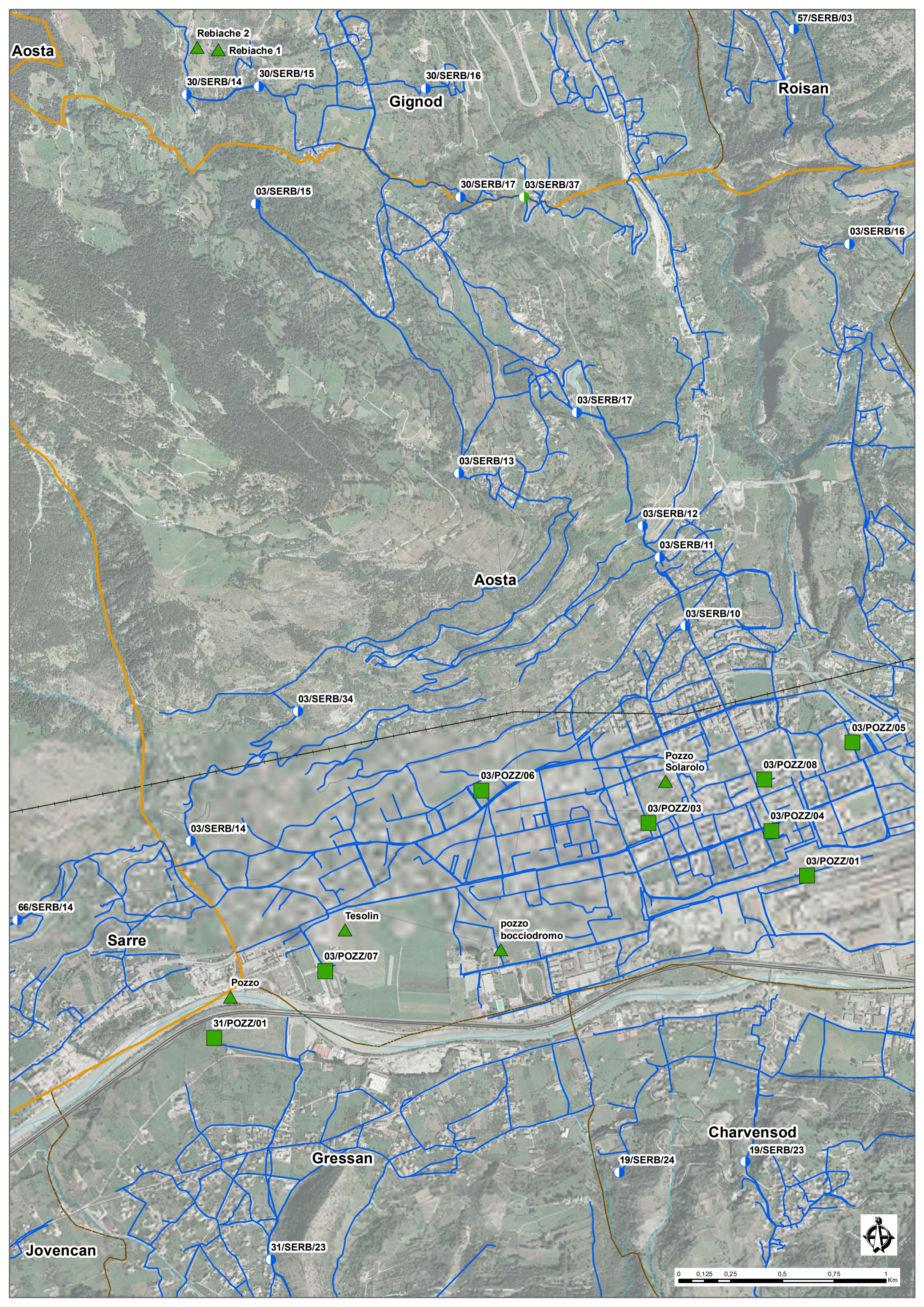

Aosta

Rebiache 2
Rebiache 1

30/SERB/14 30/SERB/15 30/SERB/16

Gignod

Roisan

57/SERB/03

03/SERB/15 30/SERB/17 03/SERB/37

03/SERB/16

03/SERB/17

03/SERB/13

03/SERB/12
03/SERB/11

Aosta

03/SERB/10

03/SERB/34

03/POZZ/05

03/POZZ/06

Pozzo Solarolo

03/POZZ/08

03/POZZ/03

03/POZZ/04

03/POZZ/01

66/SERB/14

03/SERB/14

Sarre

Tesolin

pozzo bocciodromo

03/POZZ/07

Pozzo

31/POZZ/01

Gressan

Charvensod

19/SERB/24

19/SERB/23

Jovencan

31/SERB/23

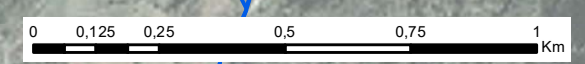

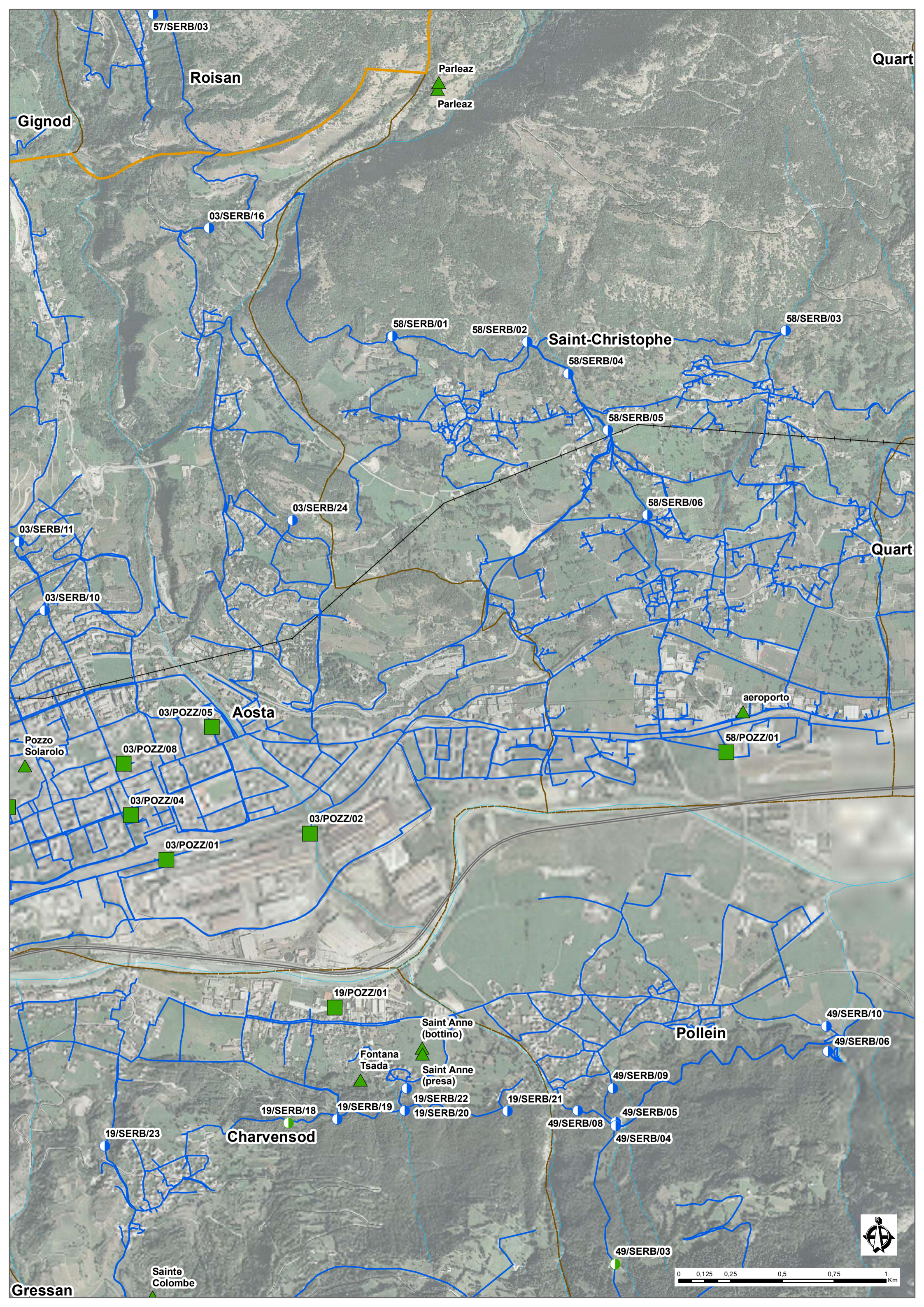

57/SERB/03

Roisan

Parleaz
Parleaz

Gignod

03/SERB/16

58/SERB/01

58/SERB/02

Saint-Christophe

58/SERB/03

58/SERB/04

58/SERB/05

03/SERB/24

58/SERB/06

03/SERB/11

03/SERB/10

Quart

03/POZZ/05

Aosta

aeroporto

58/POZZ/01

Pozzo Solarolo

03/POZZ/08

03/POZZ/04

03/POZZ/01

03/POZZ/02

19/POZZ/01

Saint Anne (bottino)
Saint Anne (presa)
Fontana Tsada

Pollein

49/SERB/10

49/SERB/06

19/SERB/23

Charvensod

19/SERB/18

19/SERB/19

19/SERB/22

19/SERB/20

19/SERB/21

49/SERB/08

49/SERB/09

49/SERB/05

49/SERB/04

Sainte Colombe

Gressan

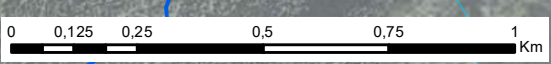

POZZI			
Comune	Denominazione pozzo	Località	Codice SCT
AOSTA	Cogne 19	Aosta - area Cogne Strada Paravera	03/POZZ/01
	Pozzo N. 3/Bis	Aosta - area Cogne lato est	03/POZZ/02
	Solarolo	Aosta - via Monte Solarolo	03/POZZ/03
	Giardini	Aosta - Giardini Emilio Lussu	03/POZZ/04
	Ex Prato Fiera	Aosta - Via Antica Vetreria	03/POZZ/05
	Saint Martin	Aosta - Via Parigi	03/POZZ/06
	Mont Fleury	Aosta - Montfleury campi sportivi	03/POZZ/07
	Birreria	Aosta - via Charrey	03/POZZ/08

SERBATOI						
Comune	Denominazione serbatoio	Località	Codice SCT	Volume [m ³]	Tipologia	Anno di messa in esercizio
AOSTA	Serbatoio Bibian	Reg. Bibian	03/SERB/10	1.500.0	Accumulo	1930
	Serbatoio Bornyon	Reg. Bornyon	03/SERB/11	169.0	Accumulo	1960
	Serbatoio Talapé	Reg. Talapé	03/SERB/12	420.0	Accumulo	1987
	Serbatoio Arpuilles	Fraz. Arpuilles Capoluogo	03/SERB/13	396.0	Accumulo	2008
	Serbatoio Pont d'Avisod	Reg. Pont D'Avisod	03/SERB/14	959.0	Accumulo	1985
	Serbatoio Excenex	Frazione Excenex - Località Tarpay	03/SERB/15	500.0	Accumulo	1980
	Serbatoio Tramail	Fraz. Porossan - Loc. Tramail	03/SERB/16	150.0	Accumulo	1960
	Serbatoio Entrebin	Frazione Arpuilles - Loc. Entrebin	03/SERB/17	186.0	Accumulo	2008
	Serbatoio Busseyaz	Fraz. Porossan - Loc. Arsin	03/SERB/24	736.0	Accumulo	2005
	Serbatoio Pleod	Reg. Pleod	03/SERB/34	223.0	Accumulo	2008
	Vasca di calma Seyssinod	Reg. Pont D'Avisod	03/SERB/37	25.0	Interruzione	2009